БАЛЛАДА О СНАХ

Слова С.ТЕРХАНОВА

С.ТЕРХАНОВ

Не спеша

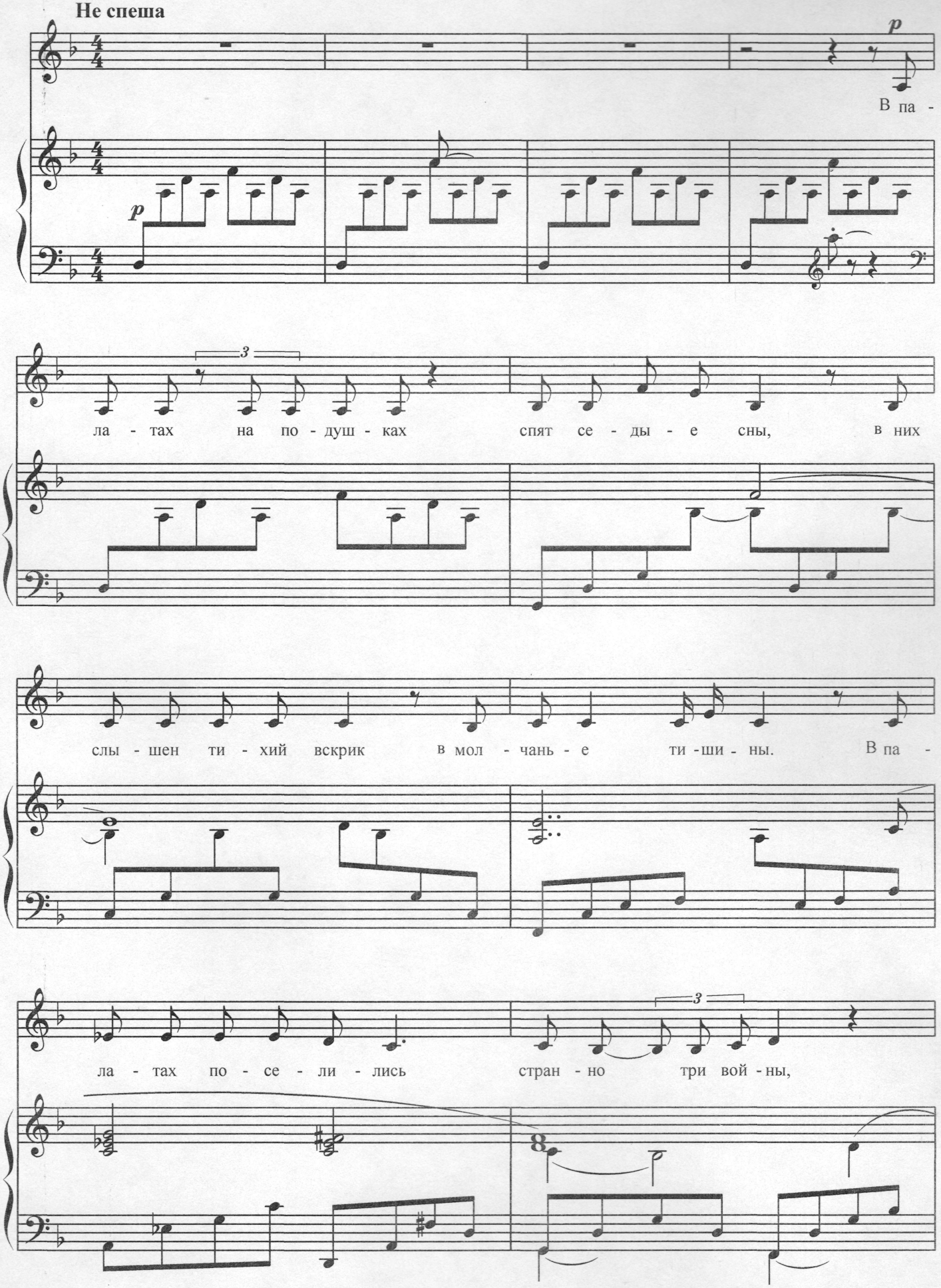

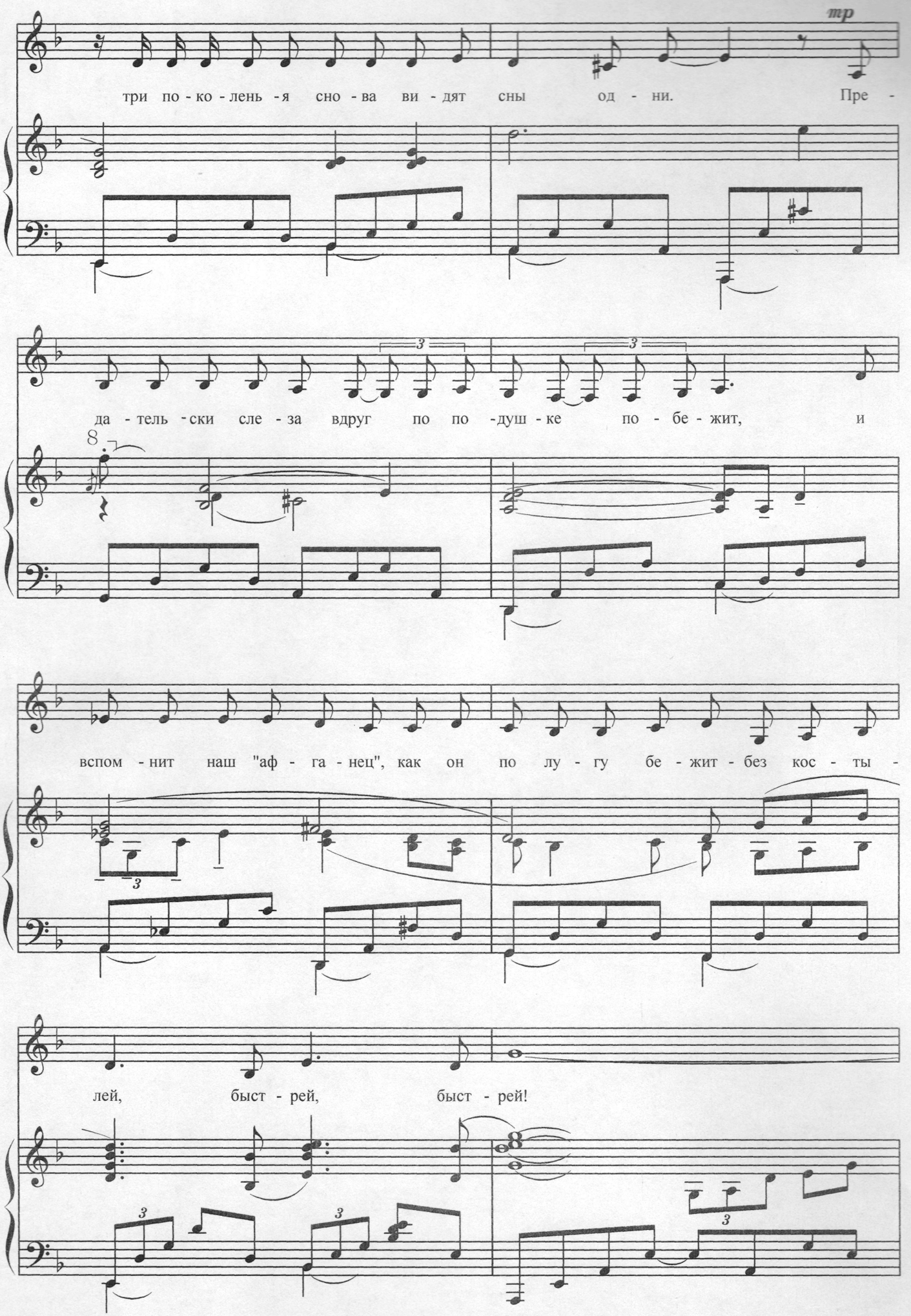
mp
три по - ко - лень - я сно - ва ви - дят сны од - ни. Пре -
да - тель - ски сле - за вдруг по по - душ - ке по - бе - жит, и
вспом - нит наш "аф - га - нец", как он по лу - гу бе - жит - без кос - ты -
лей, быст - рей, быст - рей!

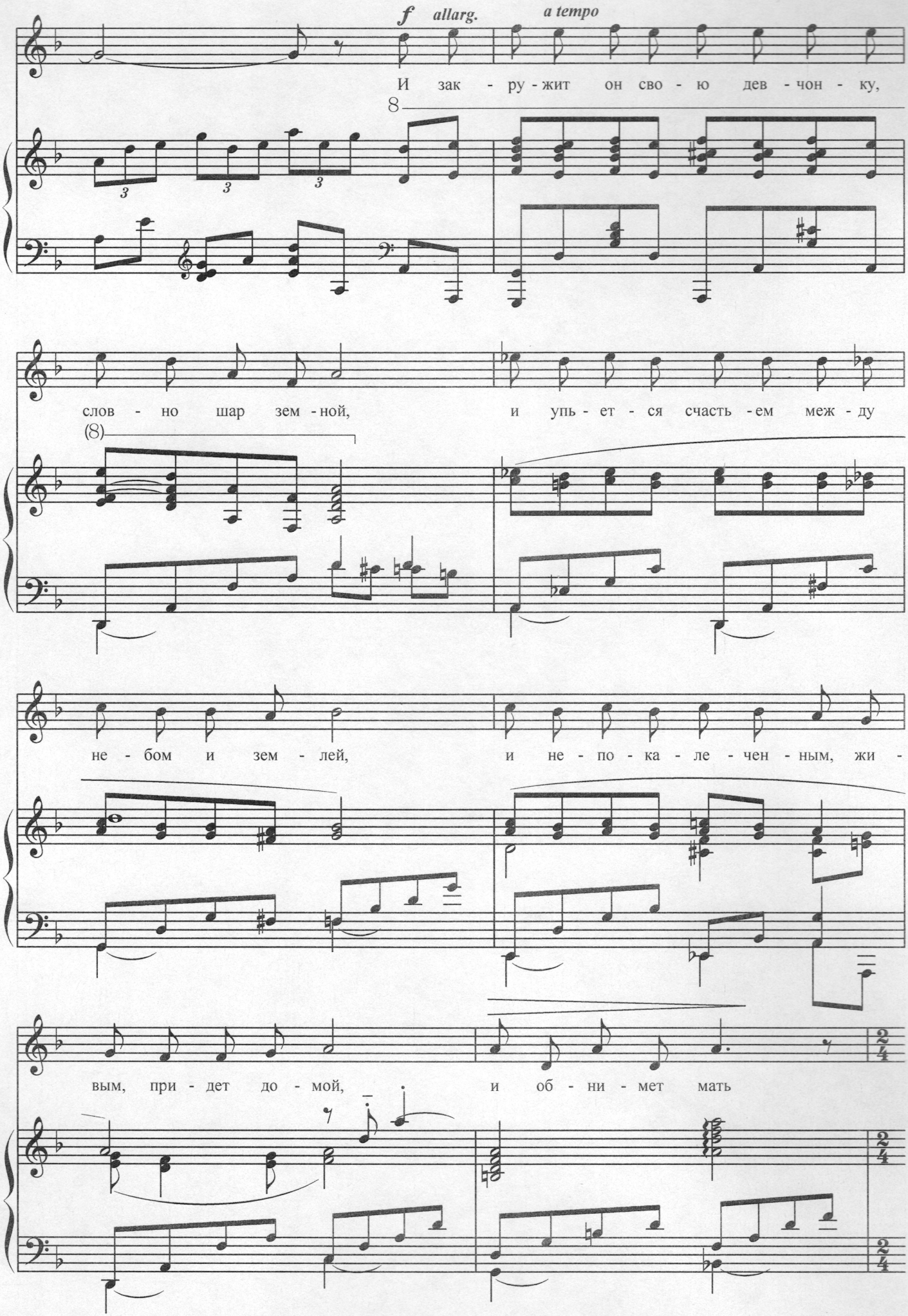
f allarg.
a tempo
И зак - ру - жит он сво - ю дев - чон - ку,
слов - но шар зем - ной,
и упь - ет - ся счасть - ем меж - ду
не - бом и зем - лей,
и не - по - ка - ле - чен - ным, жи -
вым, при - дет до - мой,
и об - ни - мет мать

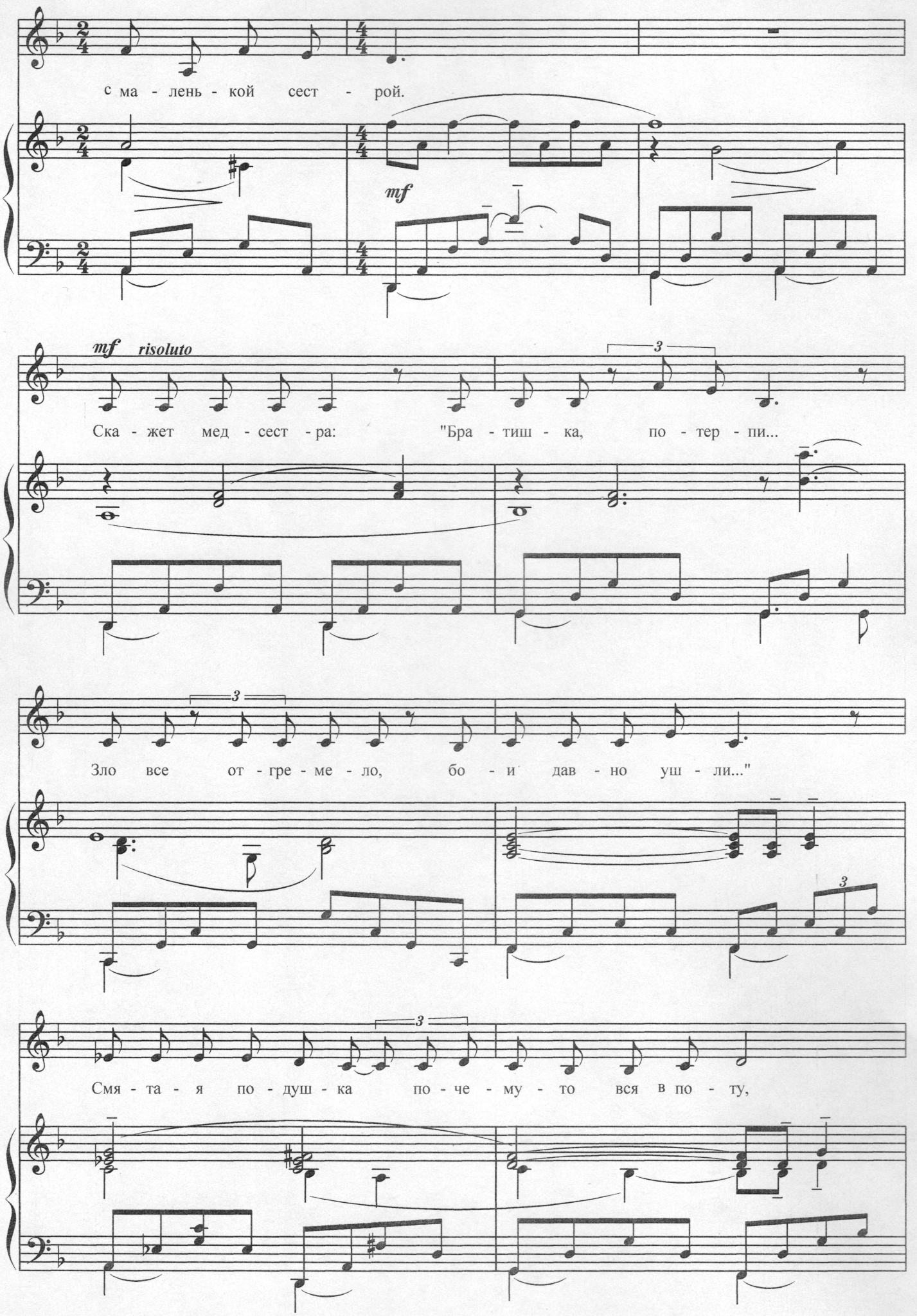
с ма - лень - кой сест - рой.
mf
mf risoluto
Ска - жет мед - сест - ра: "Бра - тиш - ка, по - тер - пи...
3
Зло все от - гре - ме - ло, бо - и дав - но уш - ли..."
3
3
Смя - та - я по - душ - ка по - че - му - то вся в по - ту,

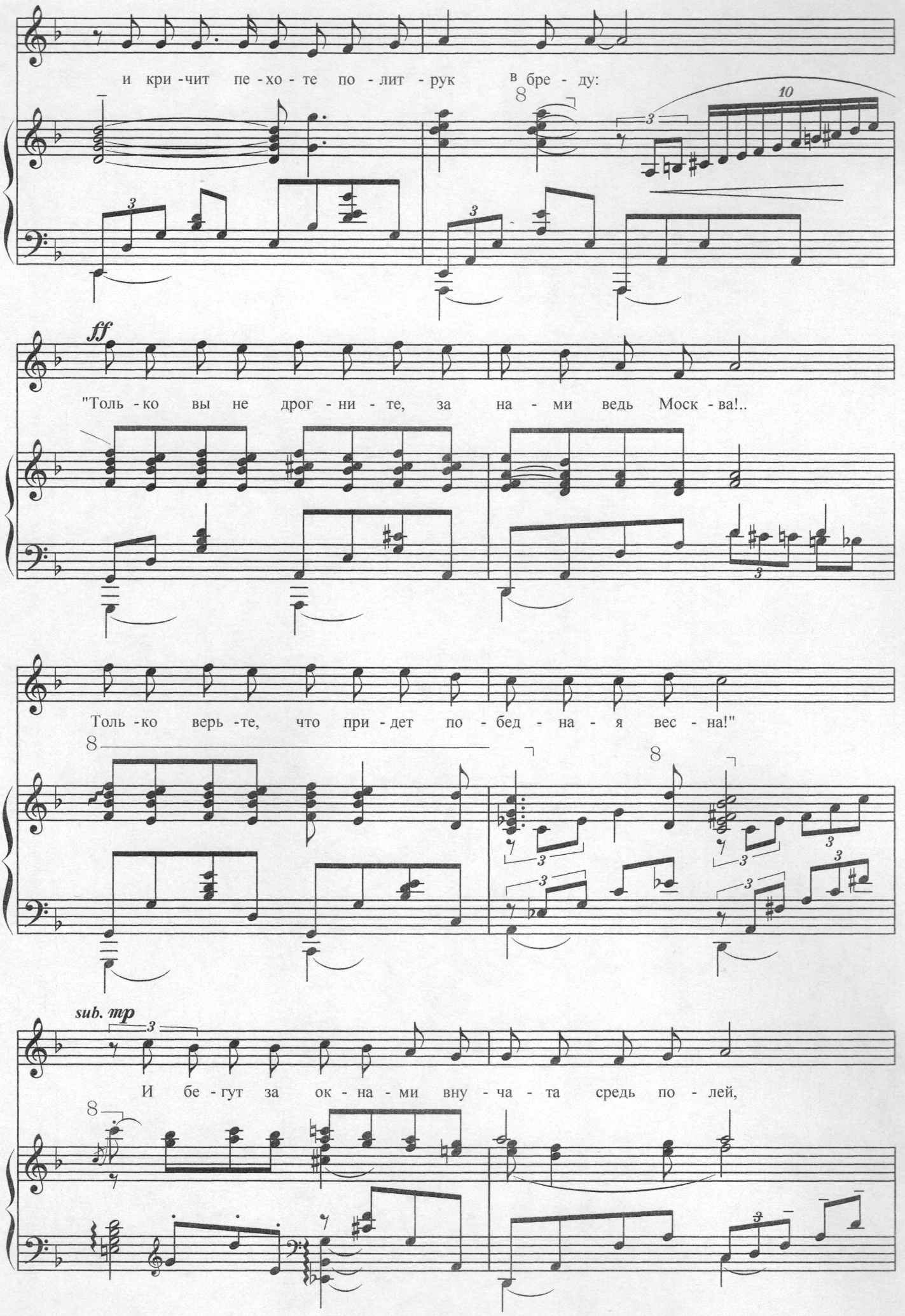
и кри - чит пе - хо - те по - лит - рук в бре - ду:
ff
"Толь - ко вы не дрог - ни - те, за на - ми ведь Моск - ва!..
Толь - ко верь - те, что при - дет по - бед - на - я вес - на!"
sub. mp
И бе - гут за ок - на - ми вну - ча - та средь по - лей,

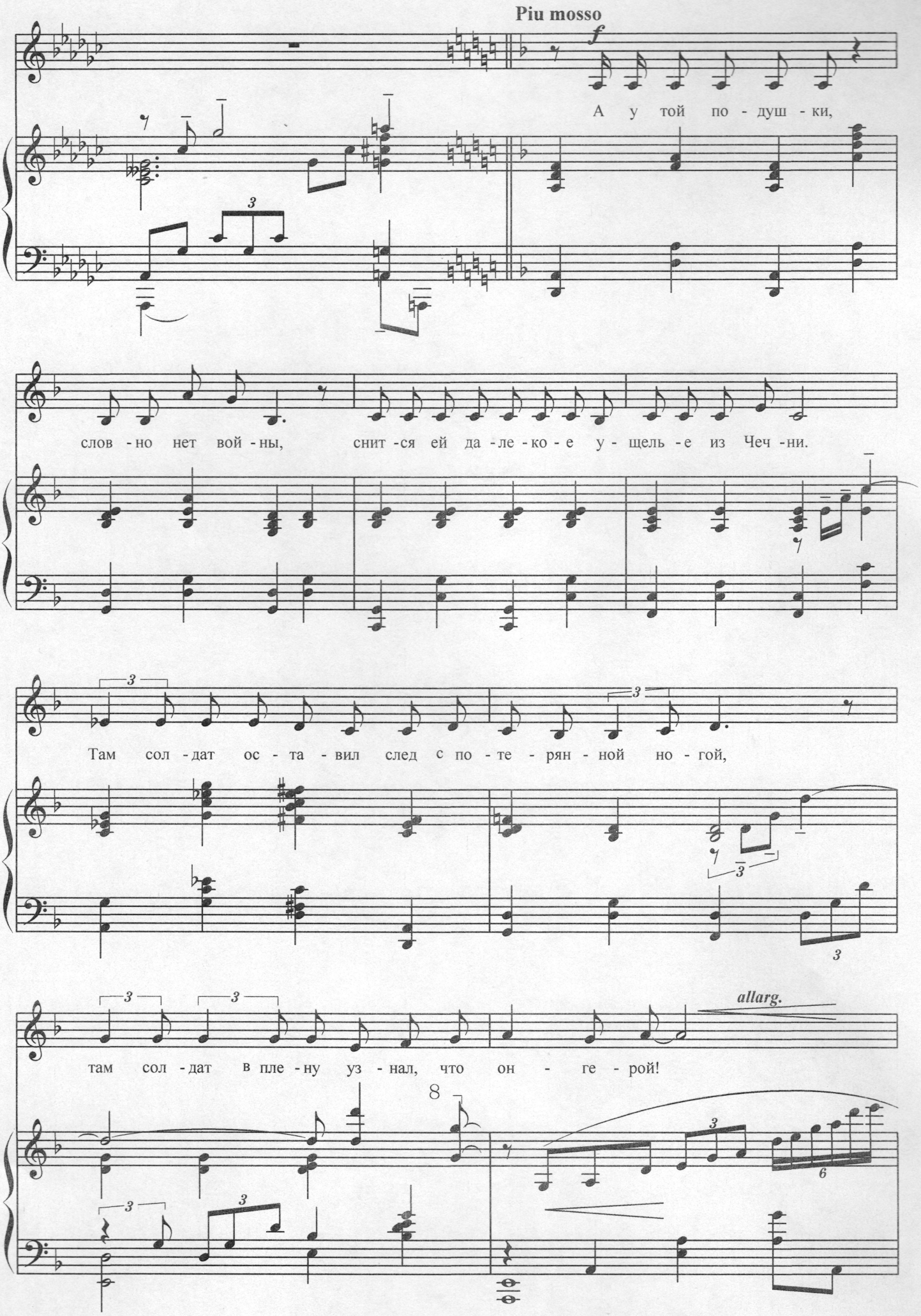
Piu mosso
f
А у той по - душ - ки,
слов - но нет вой - ны, снит - ся ей да - ле - ко - е у - щель - е из Чеч - ни.
Там сол - дат ос - та - вил след с по - те - рян - ной но - гой,
allarg.
там сол - дат в пле - ну уз - нал, что он - ге - рой!
8

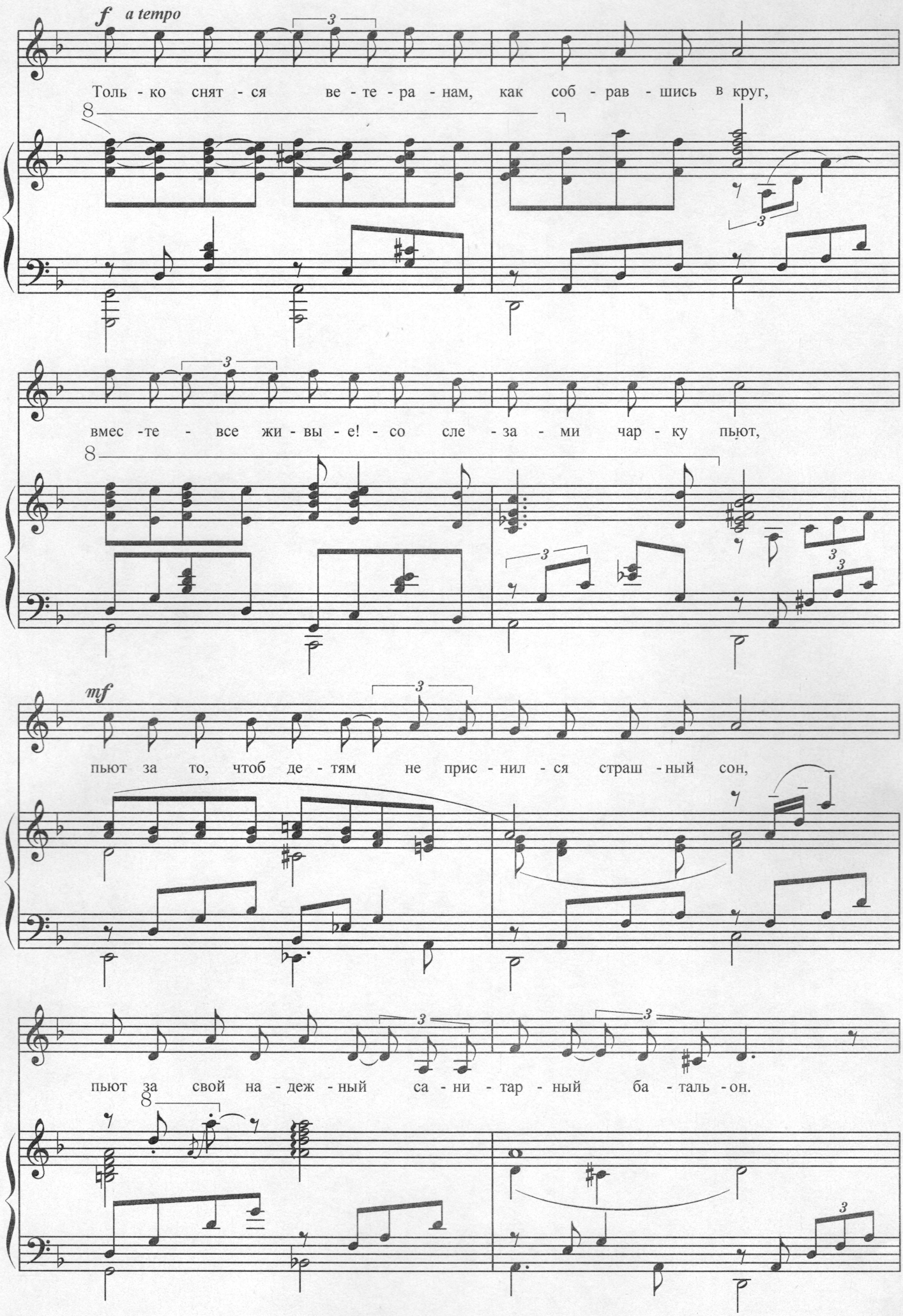
f a tempo
Толь - ко снят - ся ве - те - ра - нам, как соб - рав - шись в круг,
вмес - те - все жи - вы - е! - со сле - за - ми чар - ку пьют,
mf
пьют за то, чтоб де - тям не прис - нил - ся страш - ный сон,
пьют за свой на - деж - ный са - ни - тар - ный ба - таль - он.

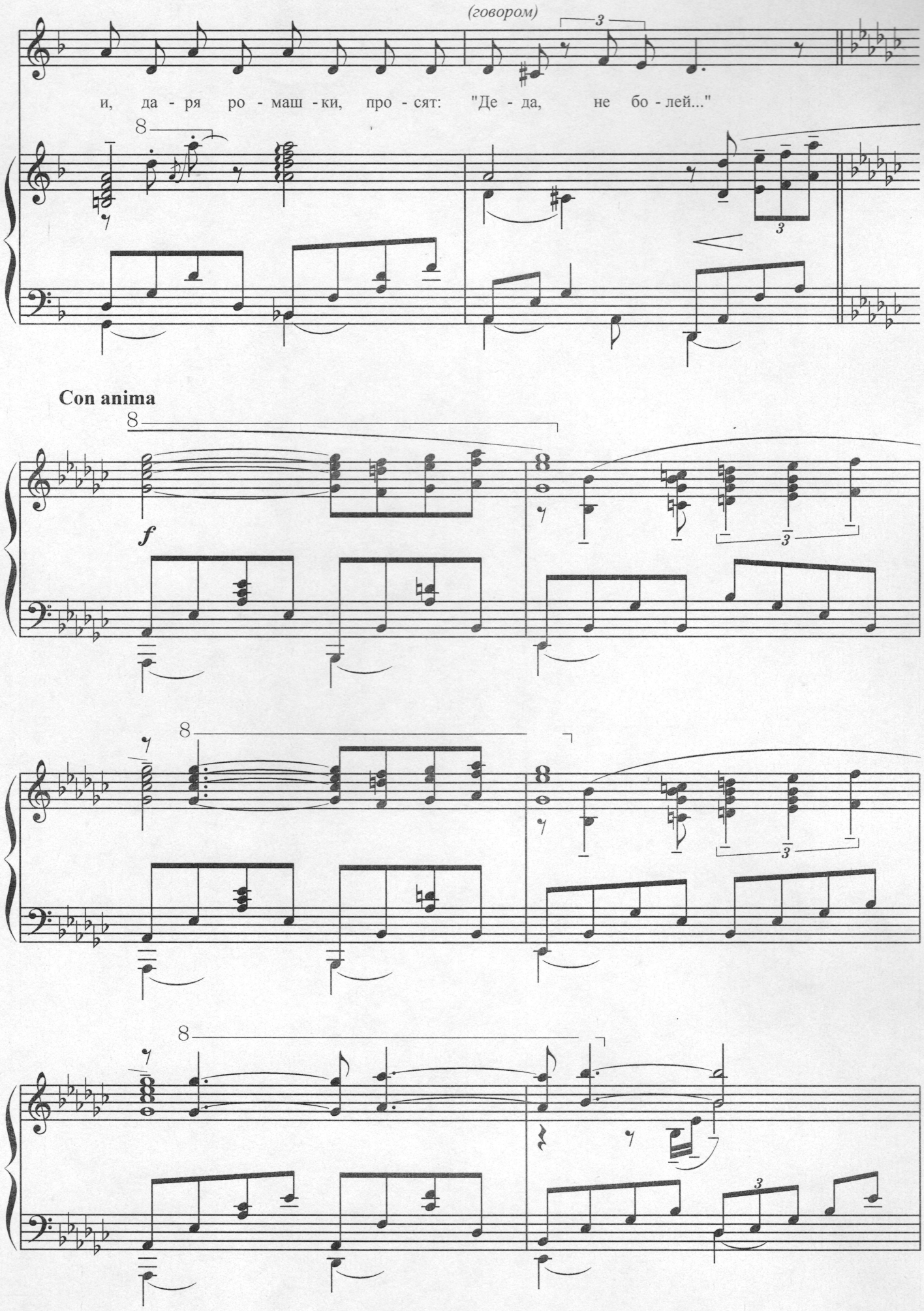
(говором)
и, да - ря ро - маш - ки, про - сят: "Де - да, не бо - лей..."
Con anima
f

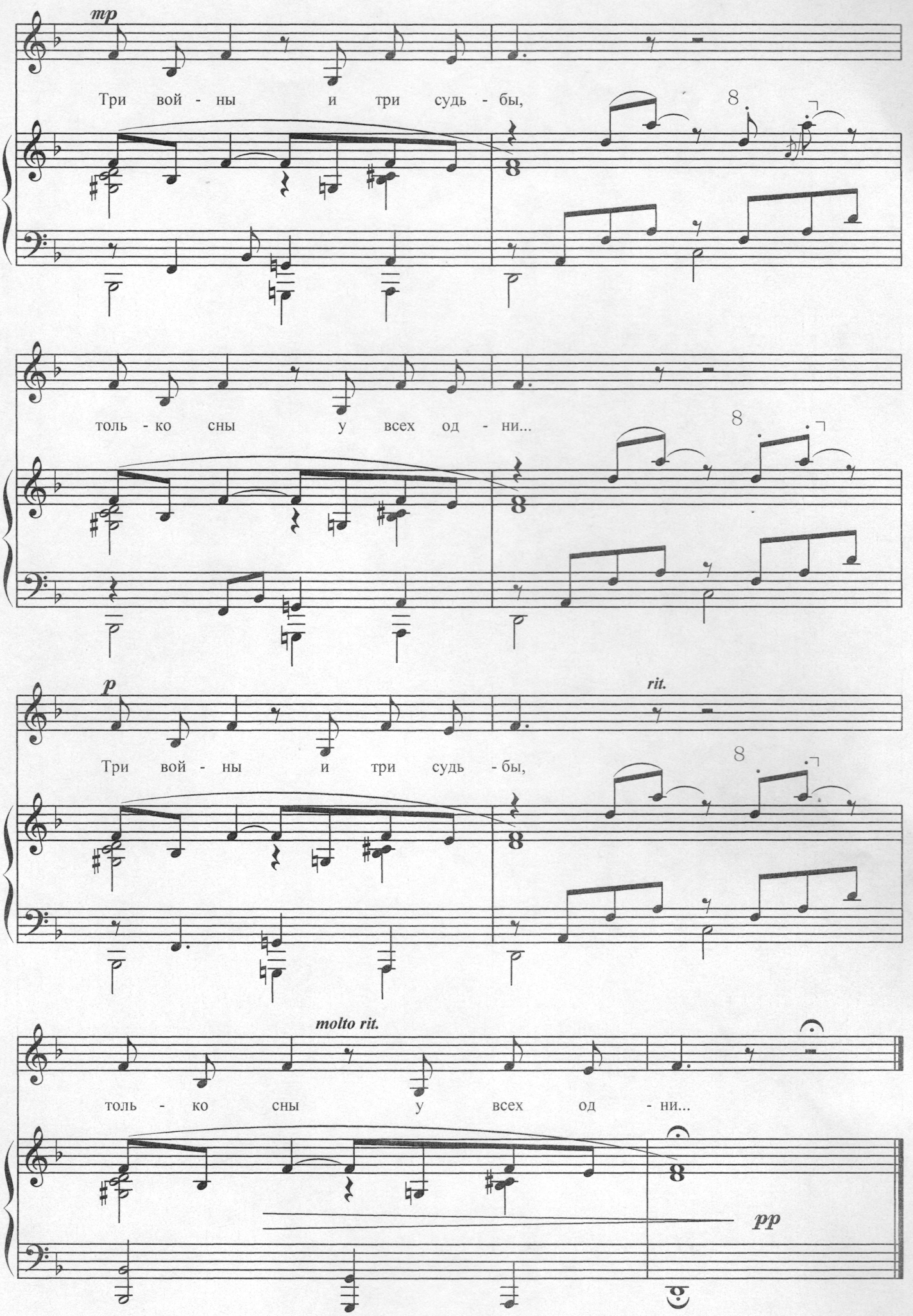
mp
Три вой - ны и три судь - бы,
толь - ко сны у всех од - ни...
p
rit.
Три вой - ны и три судь - бы,
molto rit.
толь - ко сны у всех од - ни...
pp