КАК ТИХО ПАДАЕТ ЗВЕЗДА...
(памяти Андрея Миронова)

Стихи Е.САДУЛИНА

С.ТЕРХАНОВ

Не спеша

espr.

mp ...Бегут стреми-

mp

тельно года,... и не забудет... мать... о сыне... И не вернуться... никогда...

Ему... с бульвара... Капуцинов...

mf

p

Как ти - хо па - да - ет звез - да, за -

p

кон - чив путь свой во Все - лен - ной,

на - по - ми - на - я нам всег - да, что все не веч - но в ми - ре

тлен - ном. Как ти - хо,

тр

путь за - кон - чив свой, о - на ис - чез - нет с не - бо -

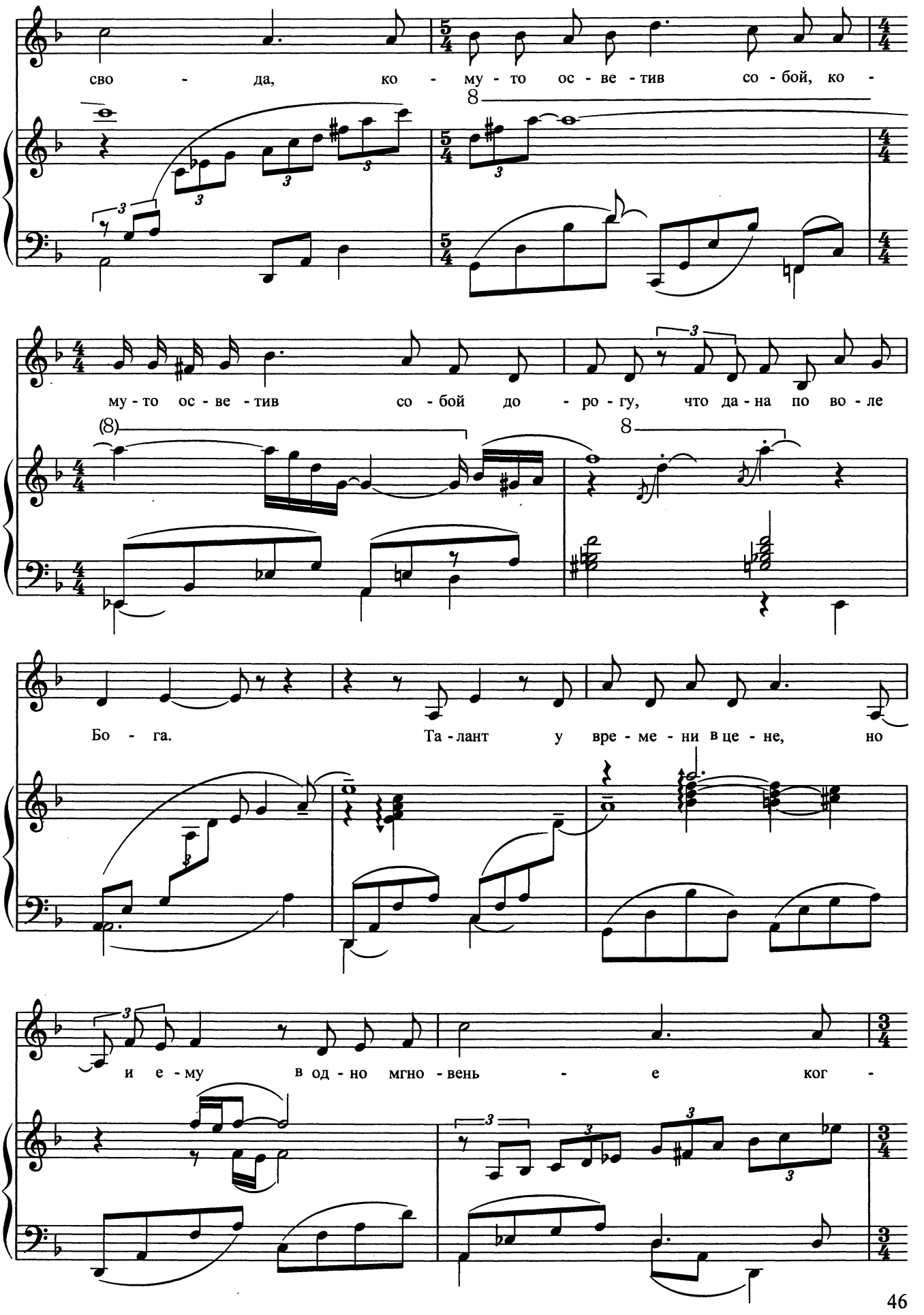
сво - да, ко - му - то ос - ве - тив со - бой, ко -
му - то ос - ве - тив со - бой до - ро - гу, что да - на по во - ле
Бо - га. Та - лант у вре - ме - ни в це - не, но
и е - му в од - но мгно - вень - е ког -

да - то суж - де - но сго - реть, ког - да - то суж - де - но сго -

реть - ко - му вог - не, ко - му на сце - не... Та -

mf

лан - ту тес - но на зем - ле, не по - то - му ли, внем - ля

mf

ро - ку, у - хо - дит он во - цве - те лет, у -

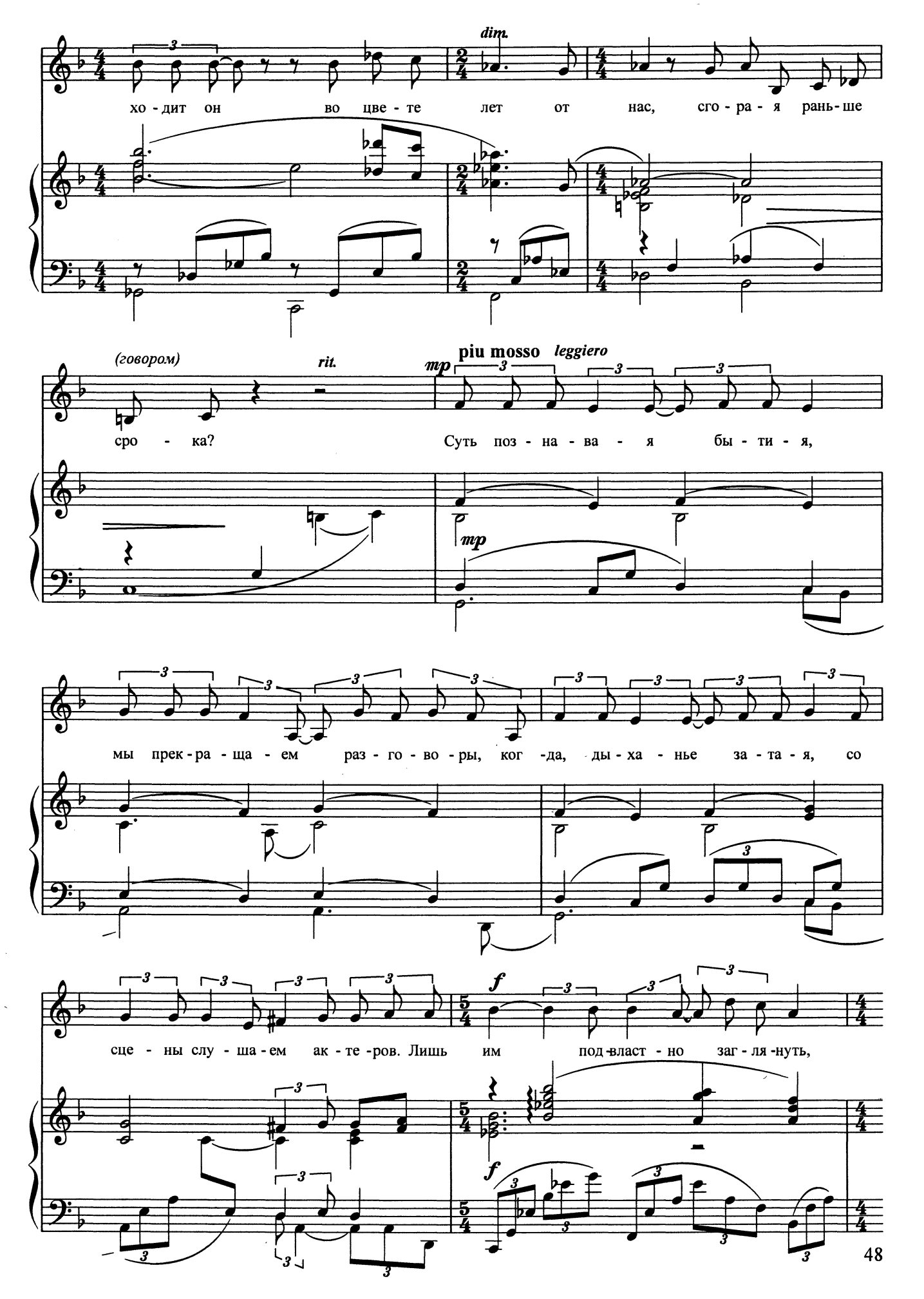
dim.
хо - дит он во цве - те лет от нас, сго - ра - я рань - ше
(говором)
rit.
piu mosso
leggiero
mp
сро - ка?
Суть поз - на - ва - я бы - ти - я,
mp
мы прек - ра - ща - ем раз - го - во - ры, ког - да, ды - ха - нье за - та - я, со
f
сце - ны слу - ша - ем ак - те - ров. Лишь им под - власт - но заг - ля - нуть,
f

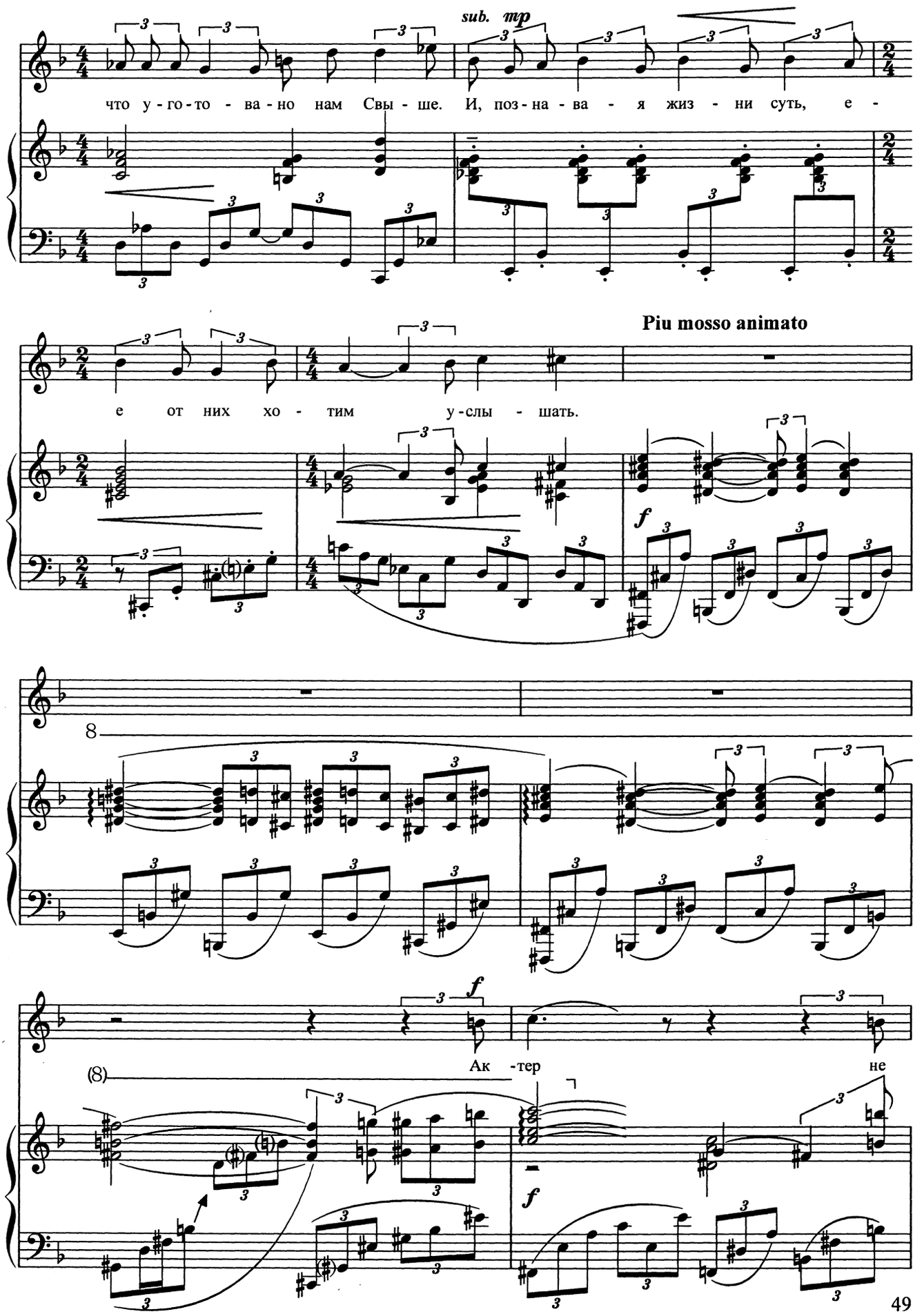
sub. mp
что у-го-то - ва-но нам Свы - ше. И, поз-на-ва - я жиз - ни суть, е -
Piu mosso animato
е от них хо - тим у-слы - шать.
f
8
f
Ак -тер не
(8)
f

мо-жет у-мереть, по-ка жи-вут е-го ге-ро-и. Ак-

те-ру суж-де-но го-реть, ак-те-ру суж-де-но го-реть-тог-

да он что-ни-будь да сто-ит. Ак-те-ру суж-де-но иг-рать... И

ес-ли на-до для мо-мен-та-сто раз на сце-не у-ми-рать под

(речитатив)

бур - ны - е ап - ло - дис - мен - ты.

con anima

f

8

(8)

f Широко, свободно

(8)

Та - лант у вре - ме - ни в це - не, и

f

вре - мя всех и все рас - су - дит: и

кто был прав? И кто не прав? Кто жерт - вой был? Кем бы - ли

судь - и? Кто был свя - тым? А кто был бес? Чья

sub. p

sub. mp

веч - ность? А ко - му мгно - вень - я? Кто жил с дос - то - ин - ством? Кто - без? Кто

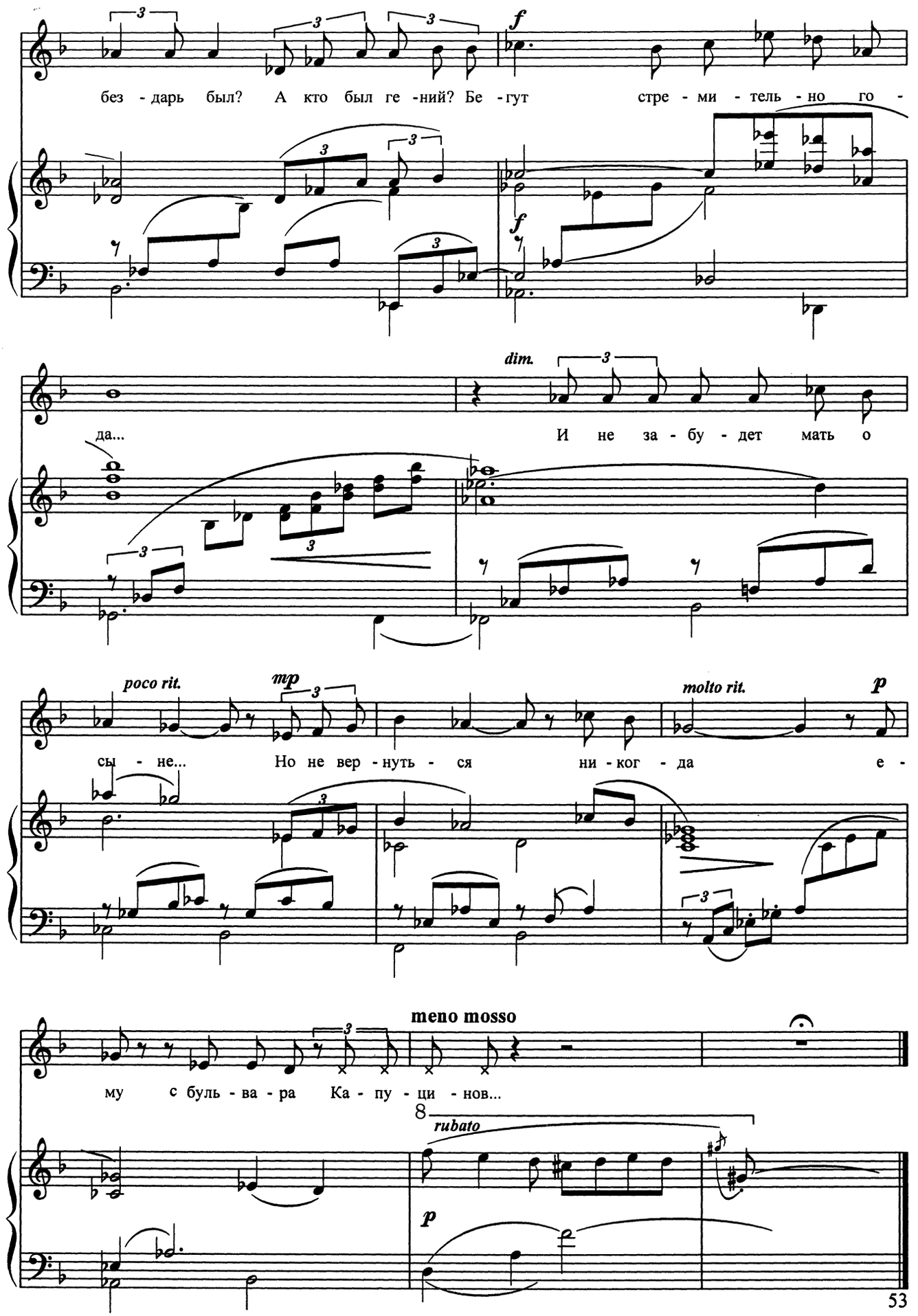
f
без - дарь был? А кто был ге - ний? Бе - гут стре - ми - тель - но го -
f
dim.
да... И не за - бу - дет мать о
poco rit.
mp
molto rit.
p
сы - не... Но не вер - нуть - ся ни - ког - да е -
meno mosso
му с буль - ва - ра Ка - пу - ци - нов...
rubato
p