МОЛЬБА

Стихи И.НОСИКОВА

С.ТЕРХАНОВ

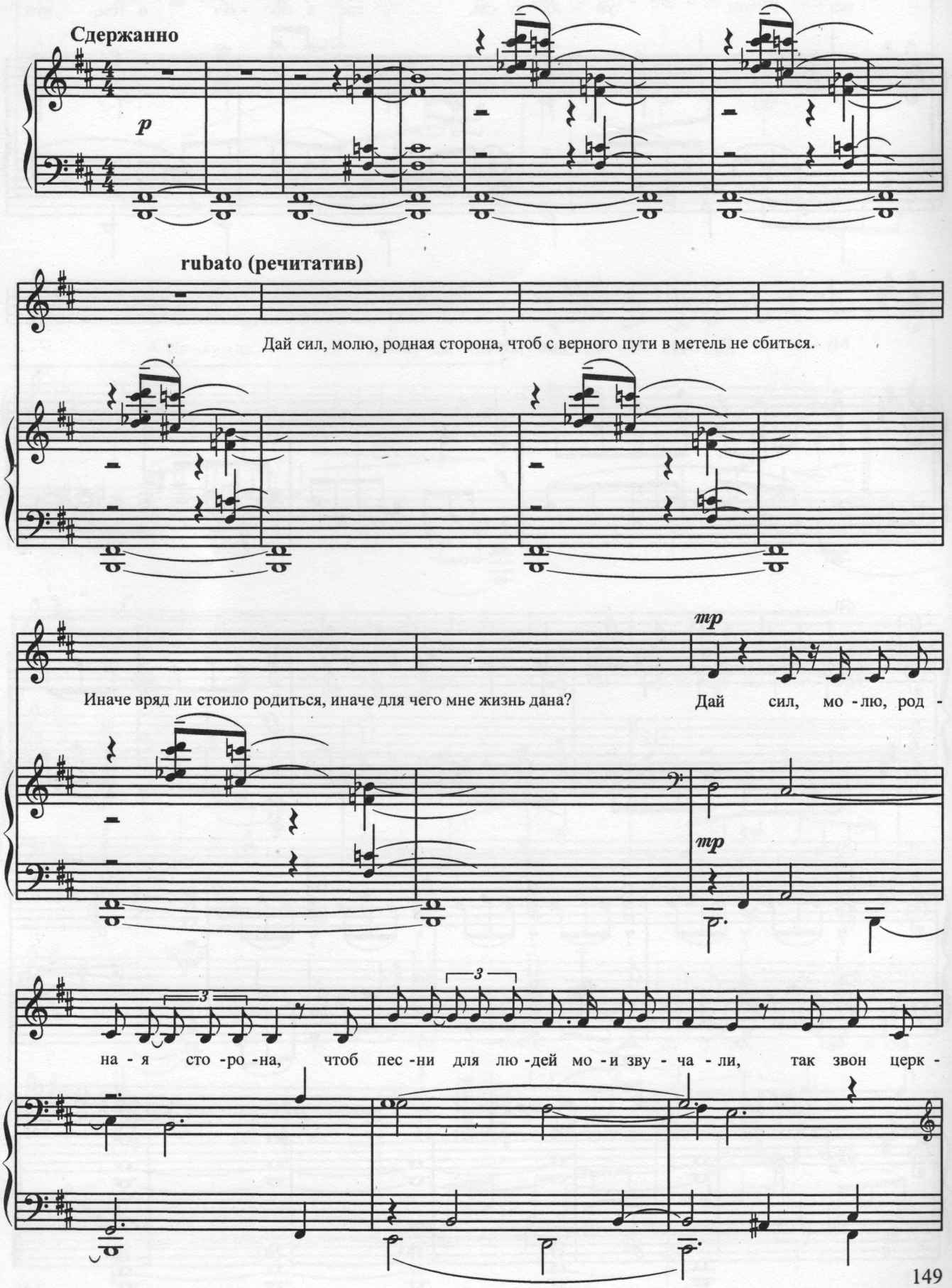

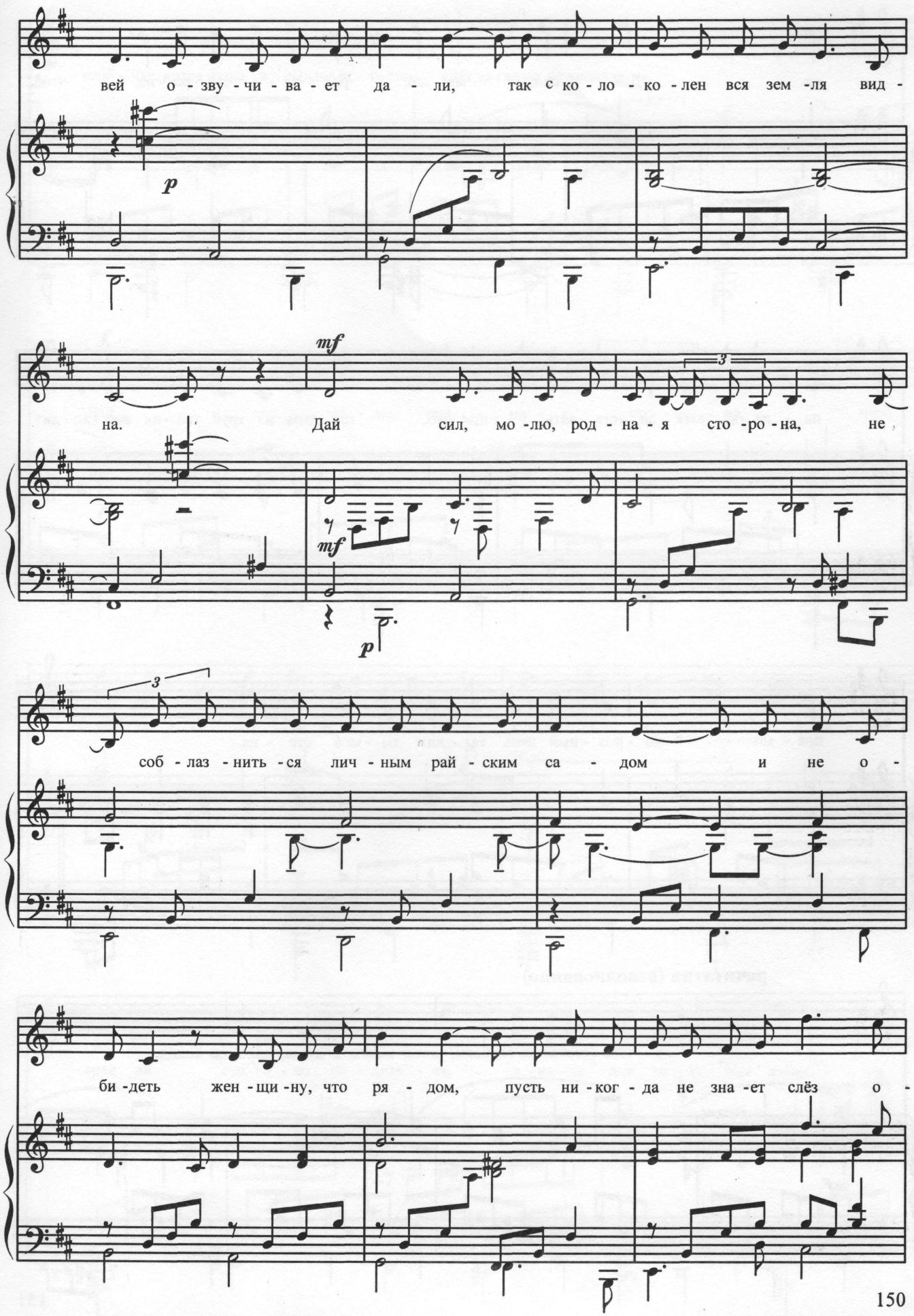
вей о - зву - чи - ва - ет да - ли, так с ко - ло - ко - лен вся зем - ля вид -
p
на. Дай сил, мо - лю, род - на - я сто - ро - на, не
mf
mf
p
3
соб - лаз - нить - ся лич - ным рай - ским са - дом и не о -
3
би - деть жен - щи - ну, что ря - дом, пусть ни - ког - да не зна - ет слёз о -

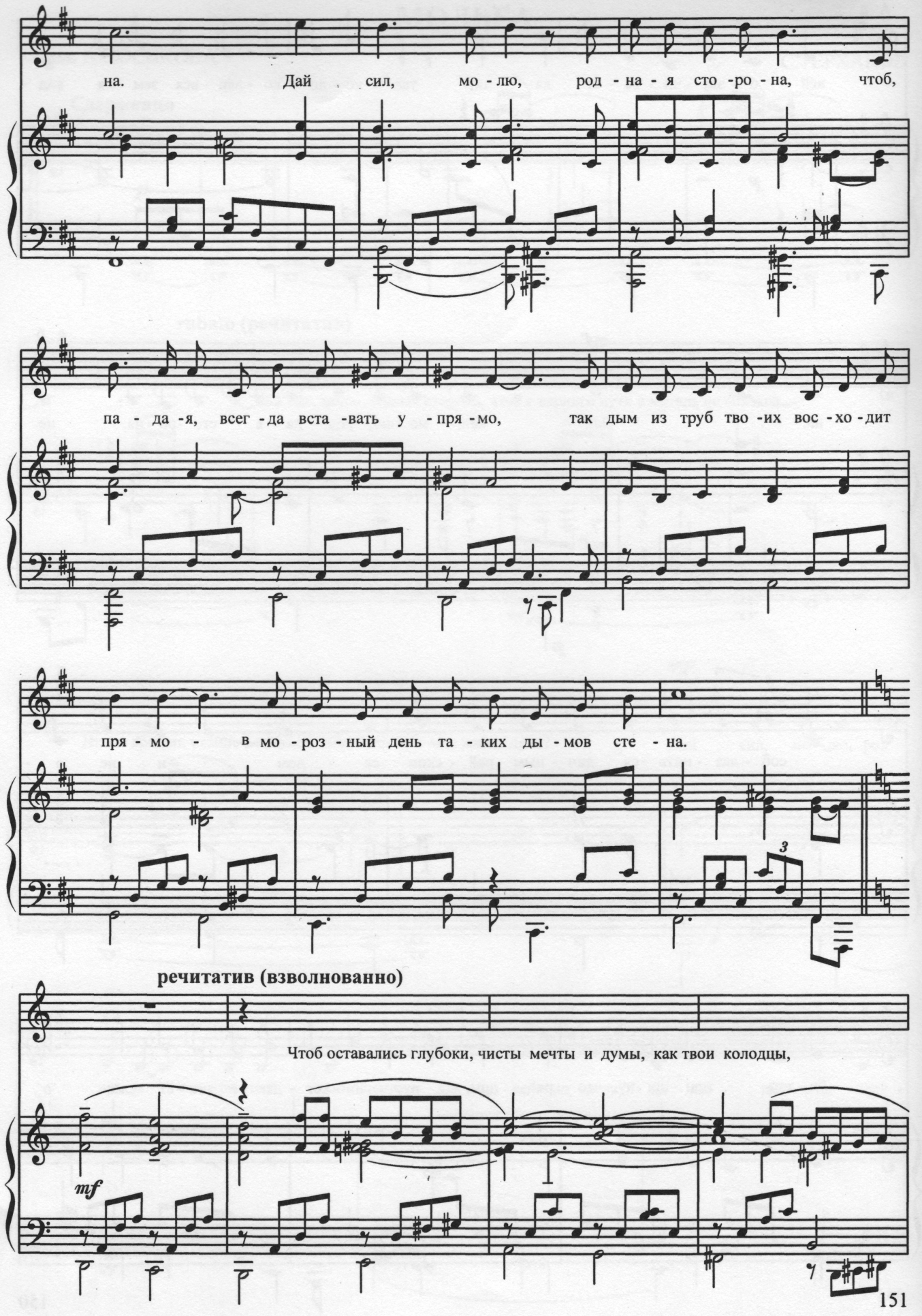
на. Дай сил, мо - лю, род - на - я сто -ро - на, чтоб,
па - да -я, всег - да вста -вать у - пря - мо, так дым из труб тво -их вос - хо - дит
пря - мо - в мо - роз - ный день та - ких ды - мов сте - на.
речитатив (взволнованно)
Чтоб оставались глубоки, чисты мечты и думы, как твои колодцы,
mf

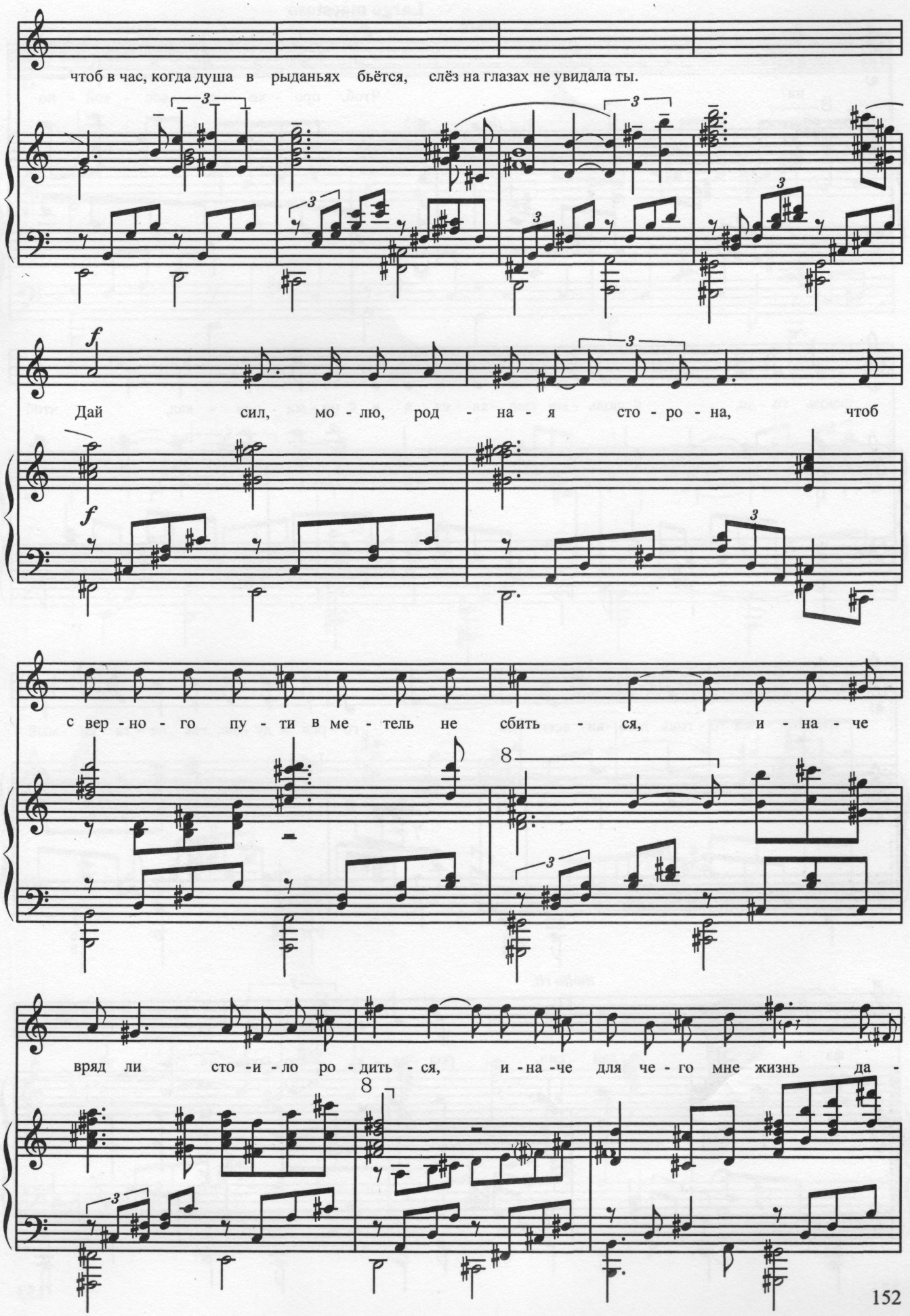
чтоб в час, когда душа в рыданьях бьётся, слёз на глазах не увидала ты.
Дай сил, мо - лю, род - на - я сто - ро - на, чтоб
с вер - но - го пу - ти в ме - тель не сбить - ся, и - на - че
вряд ли сто - и - ло ро - дить - ся, и - на - че для че - го мне жизнь да -

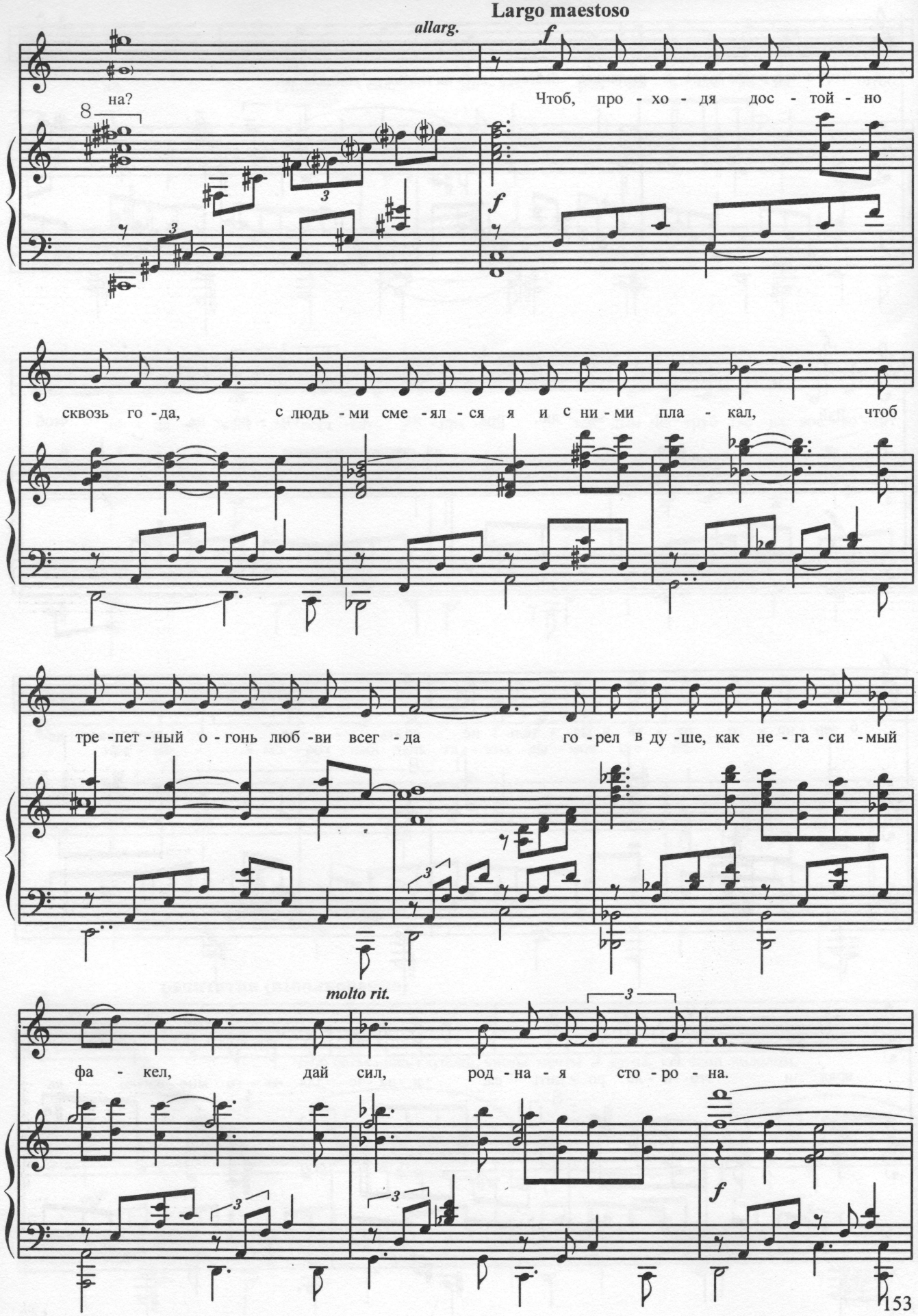
Largo maestoso
allarg.
f
на?
Чтоб, про - хо - дя дос - той - но
сквозь го - да, с людь - ми сме - ял - ся я и с ни - ми пла - кал, чтоб
тре - пет - ный о - гонь люб - ви всег - да го - рел в ду - ше, как не - га - си - мый
molto rit.
фа - кел, дай сил, род - на - я сто - ро - на.

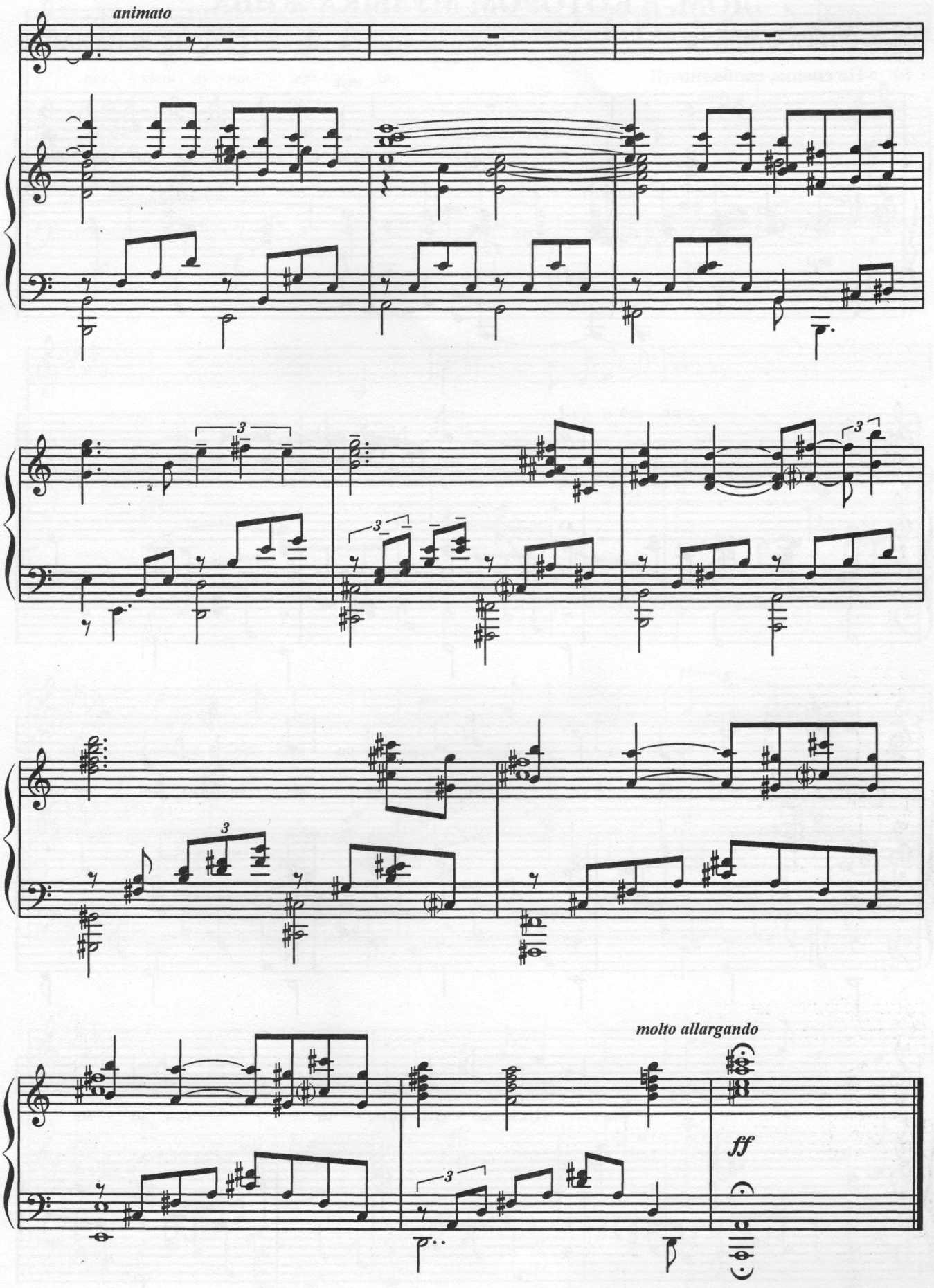
animato
molto allargando
ff