Проводы

С. Терханов – Н. Тихонов

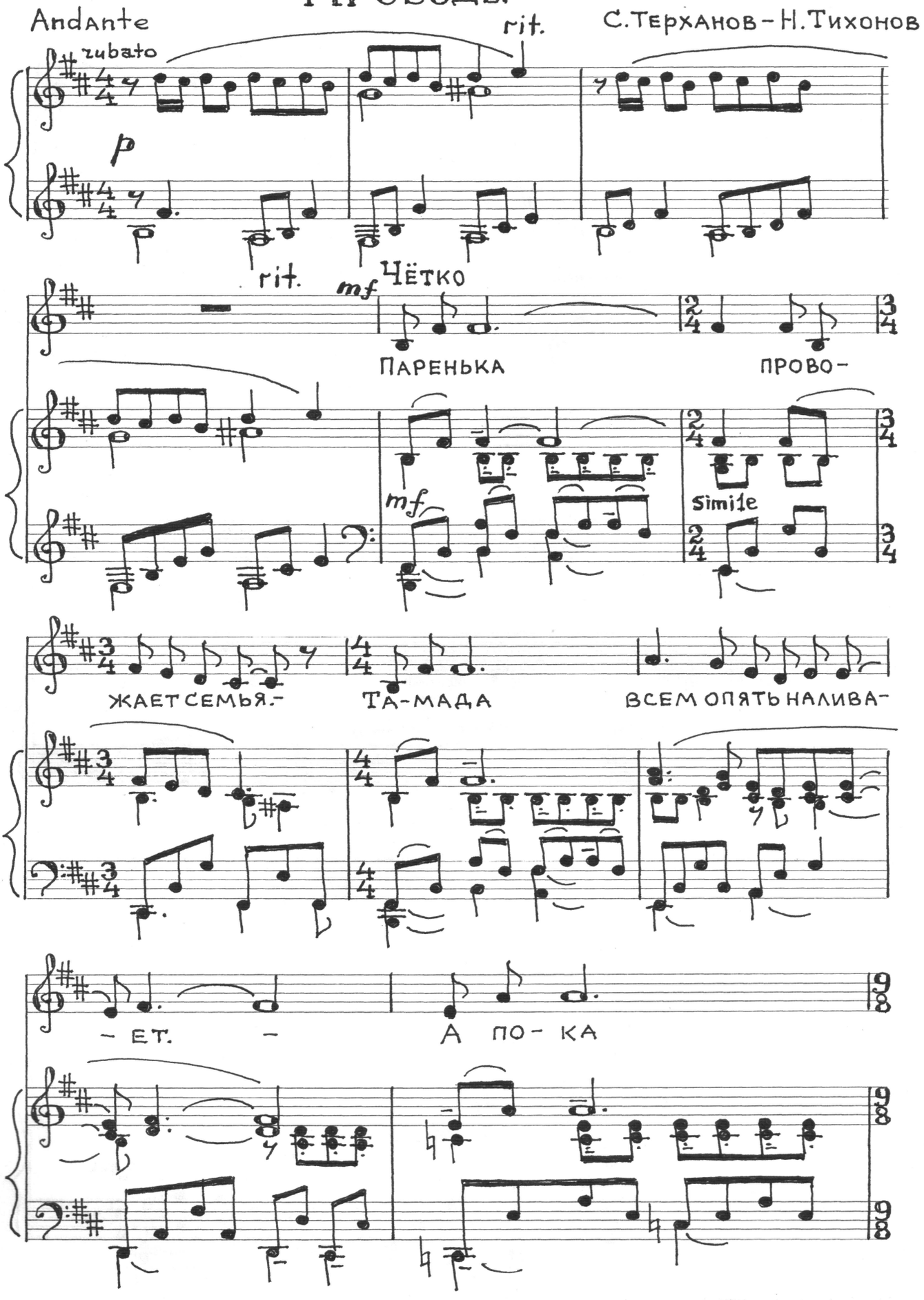

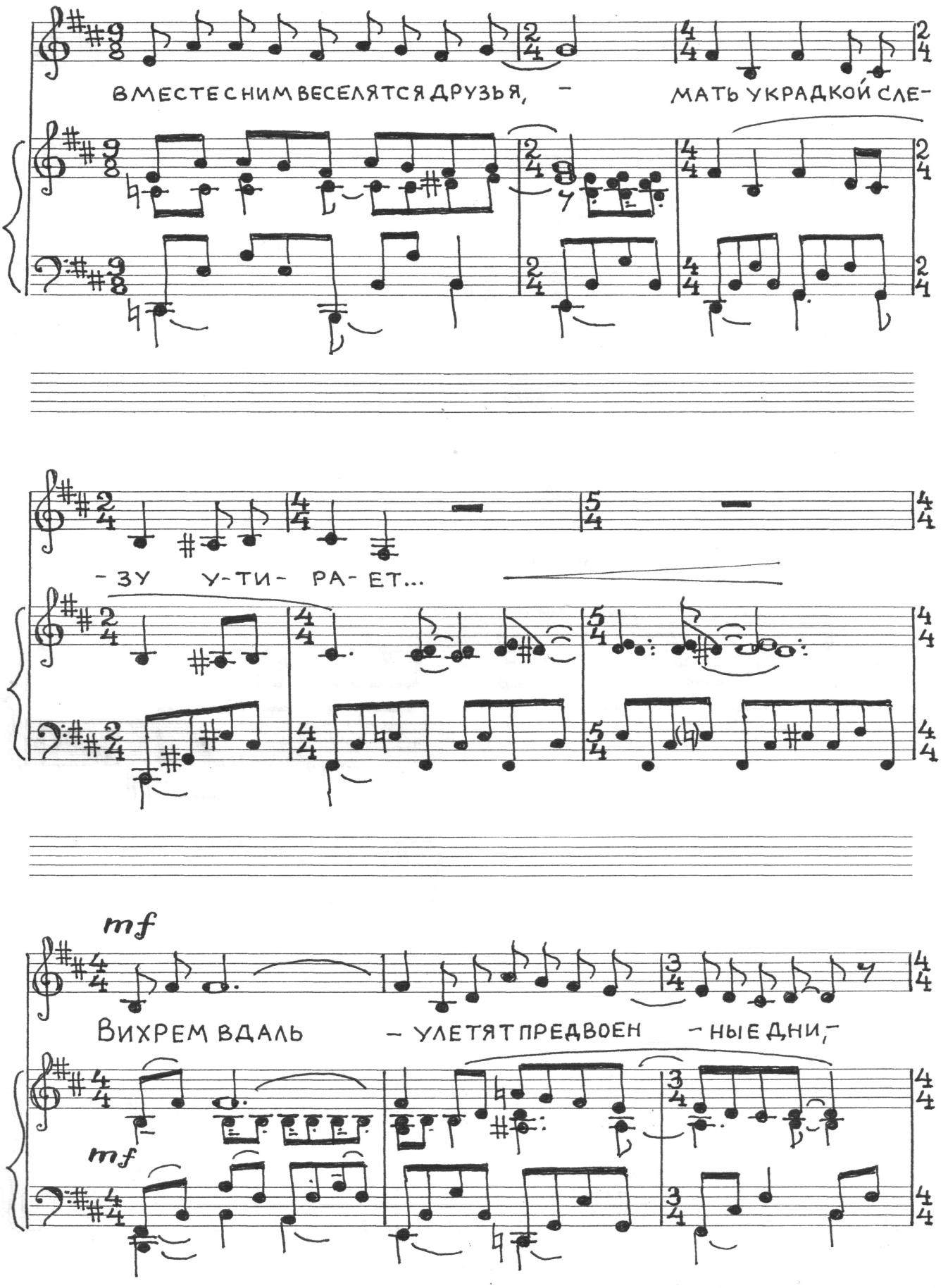
ВМЕСТЕ С НИМ ВЕСЕЛЯТСЯ ДРУЗЬЯ, – МАТЬ УКРАДКОЙ СЛЕ-
-ЗУ У-ТИ-РА-ЕТ...
mf
ВИХРЕМ ВДАЛЬ – УЛЕТЯТ ПРЕДВОЕН-НЫЕ ДНИ,–
mf

Первый бой, где он встретит, не зна - ет,

Но по-ка для него не настало вой-

-ны пусть по-следняя пес- ня не та- ет.

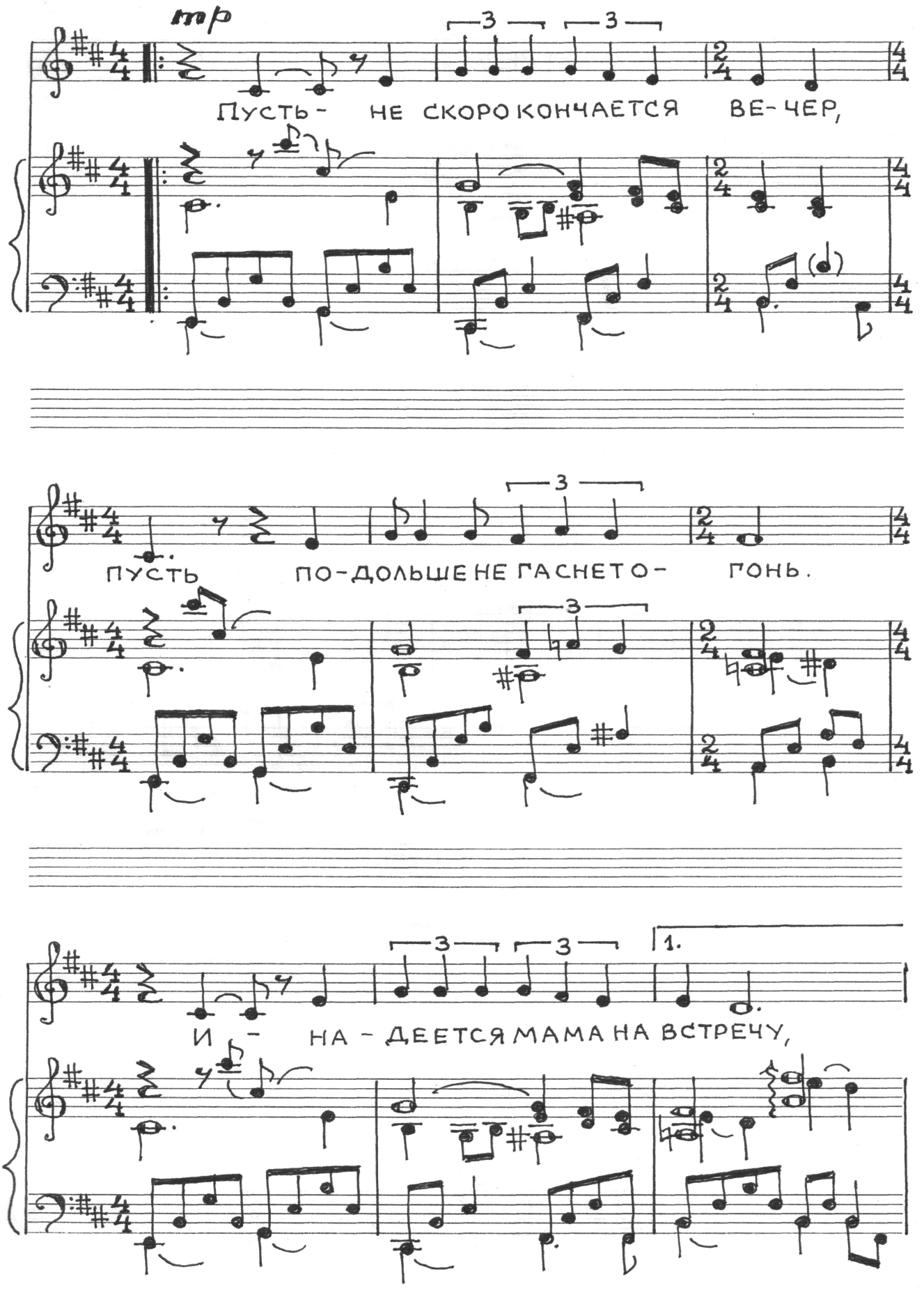
mp
Пусть- не скоро кончается ве-чер,
пусть по-дольше не гаснет о- гонь.
И - на-деется мама на встречу,
1.

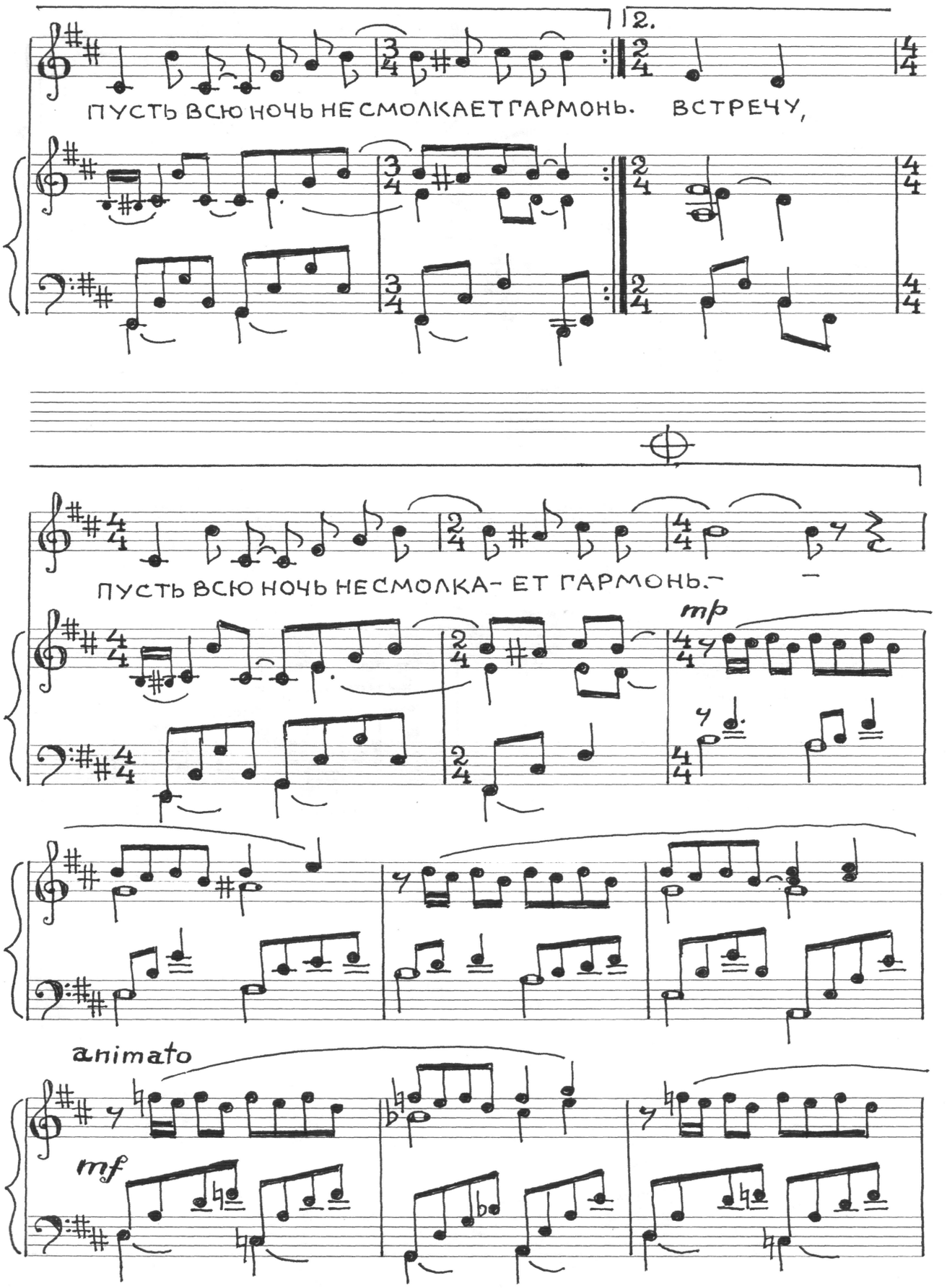
2.
ПУСТЬ ВСЮ НОЧЬ НЕ СМОЛКАЕТ ГАРМОНЬ.
ВСТРЕЧУ,
ПУСТЬ ВСЮ НОЧЬ НЕ СМОЛКА- ЕТ ГАРМОНЬ.
mp
animato
mf

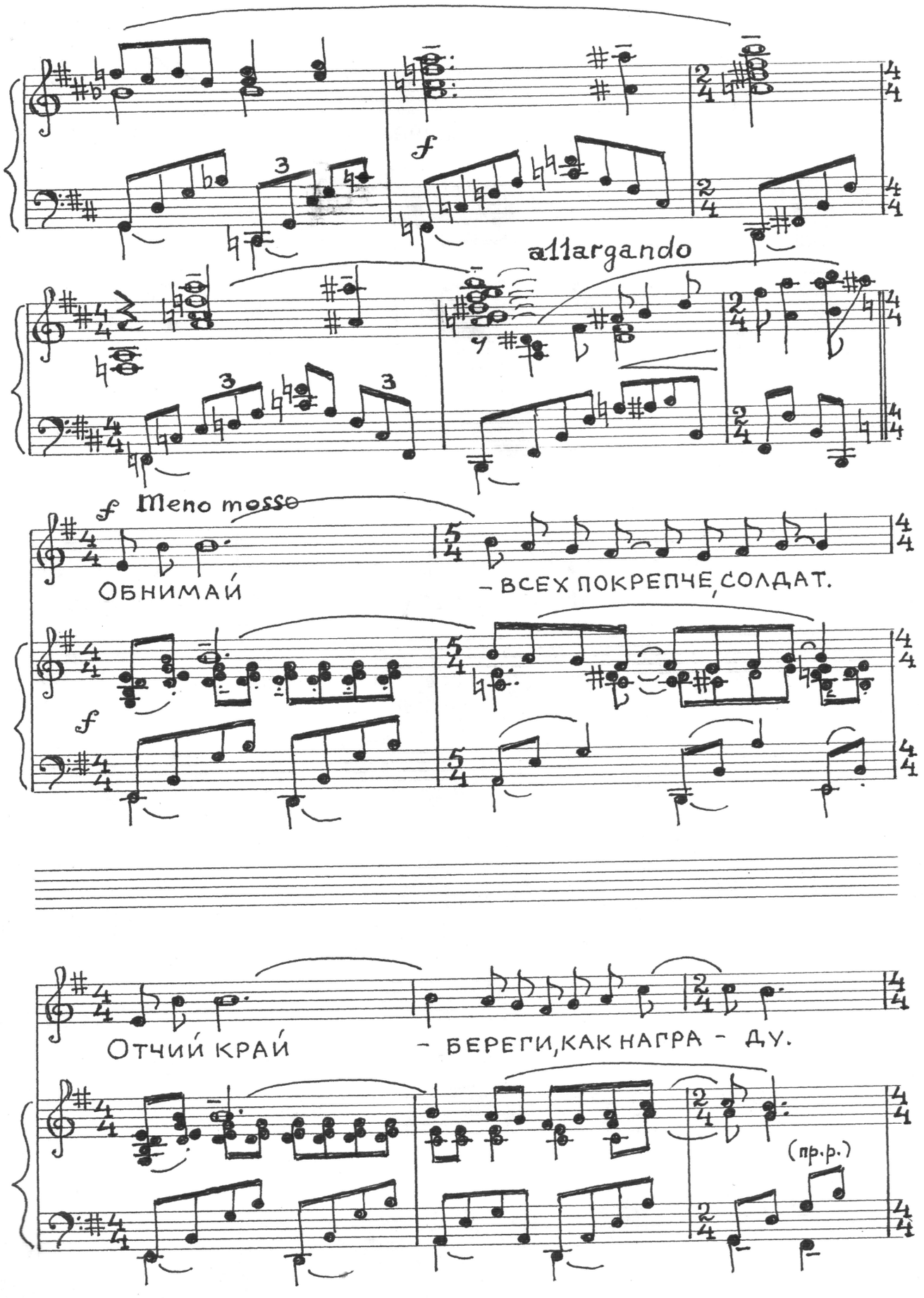
f
allargando
f
Meno mosso
ОБНИМАЙ
– ВСЕХ ПОКРЕПЧЕ, СОЛДАТ.
f
ОТЧИЙ КРАЙ
– БЕРЕГИ, КАК НАГРА – ДУ.
(пр.р.)

Возвращайся домой, возвращай - ся живой. -

Грустных слов на прощань-е не на-до.

mp

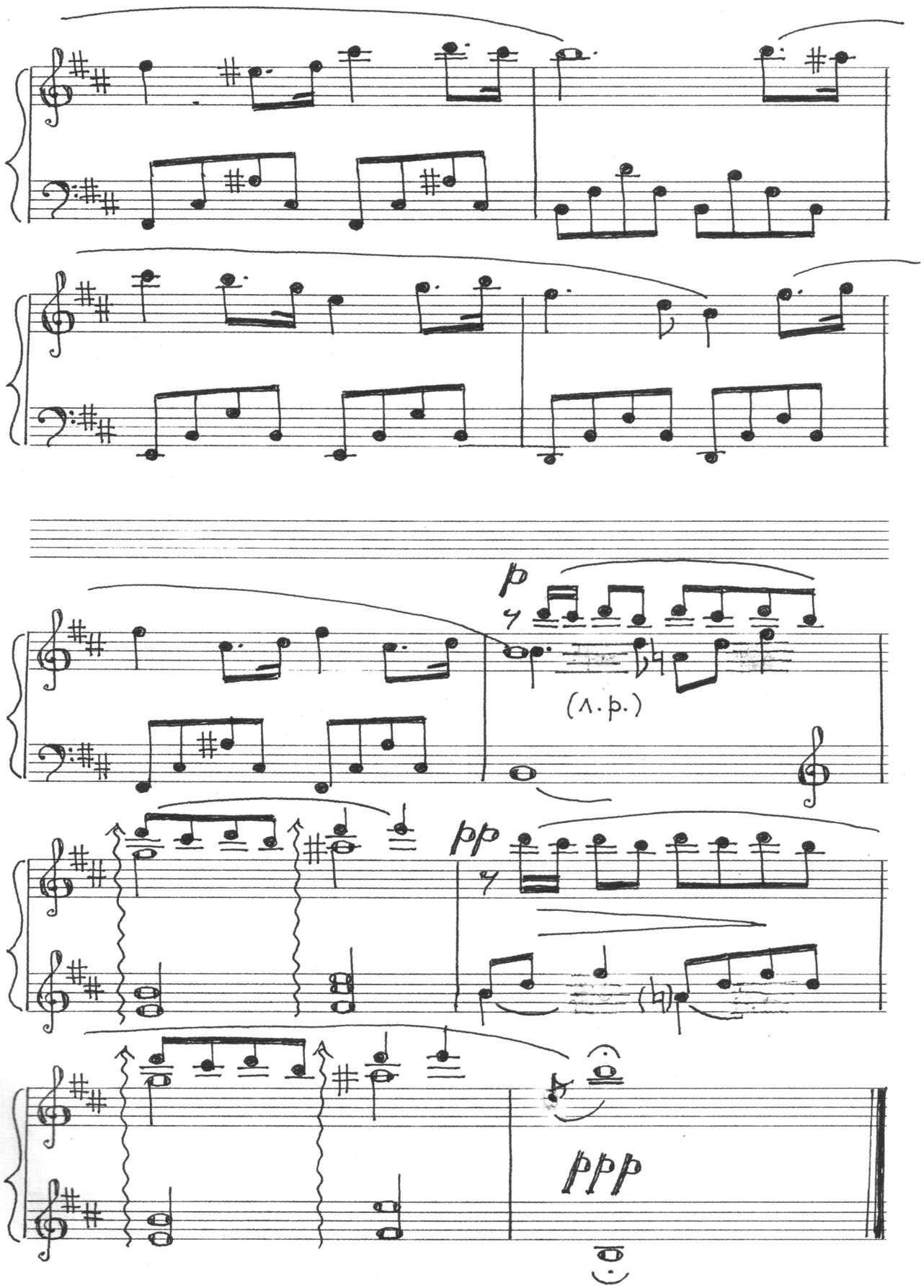
p
(l.p.)
pp
(h)
ppp