РАЗГОВОР НА БАЛУ

Стихи Л.ФИЛАТОВА

С.ТЕРХАНОВ

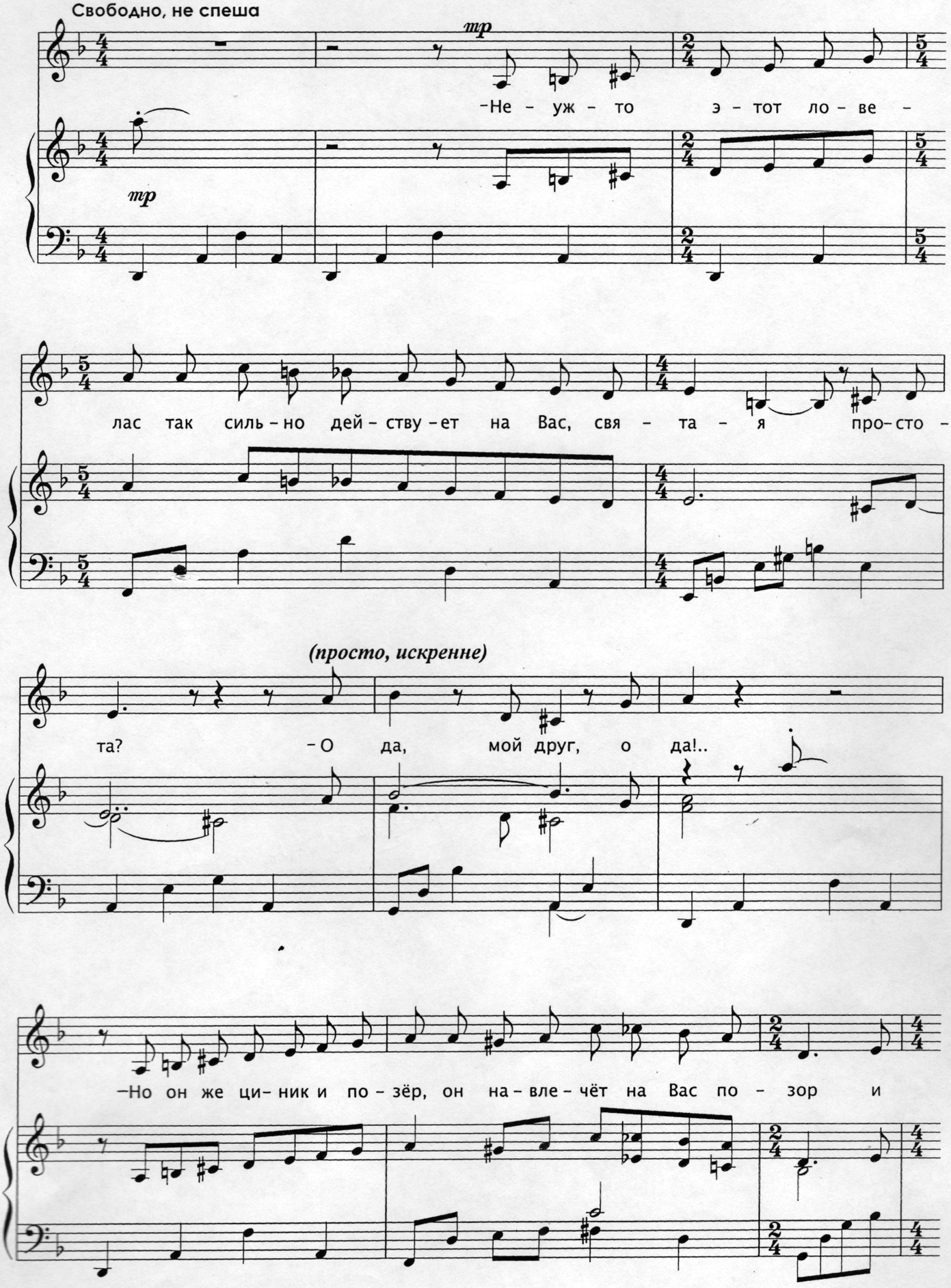

(с сожалением) *ritardando*

сги – нет без сле – да!.. – О да, мой друг, о да!.. – И,

зна – я э – то, Вы б смог– ли пой – ти за ним на край Зем – ли не –

rit. *mf (с воодушевлением, убежденно)*

ве – до – мо ку – да?.. – О да, мой друг, о

mf *allarg.* *mp* *a tempo*

да!.. – Но я же мо – лод и у –

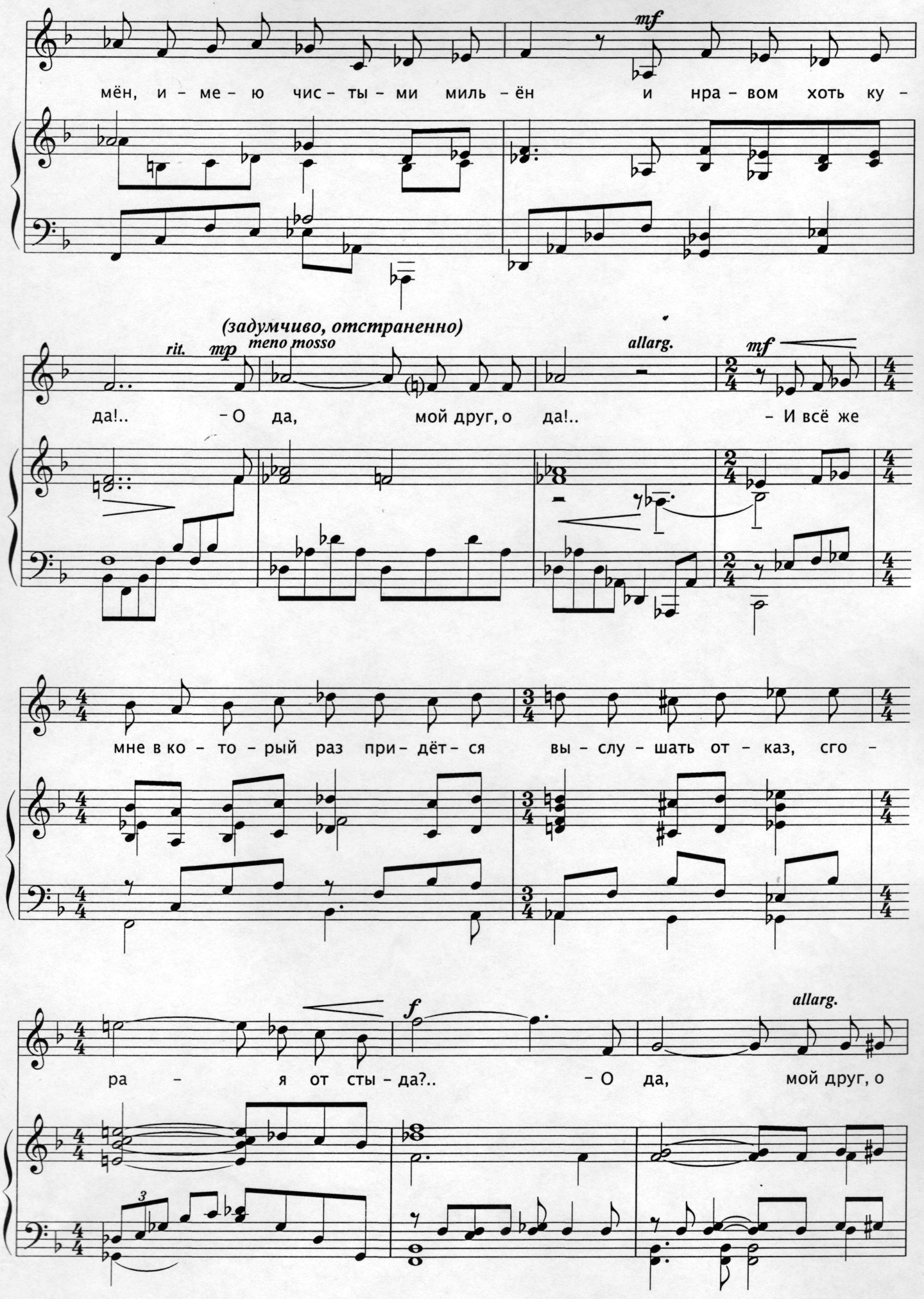
mf
мён, и – ме – ю чис – ты – ми миль – ён и нра – вом хоть ку –
(задумчиво, отстраненно)
rit.
mp
meno mosso
allarg.
mf
да!.. – О да, мой друг, о да!.. – И всё же
мне в ко – то – рый раз при – дёт – ся вы – слу – шать от – каз, сго –
f
allarg.
ра – я от сты – да?.. – О да, мой друг, о

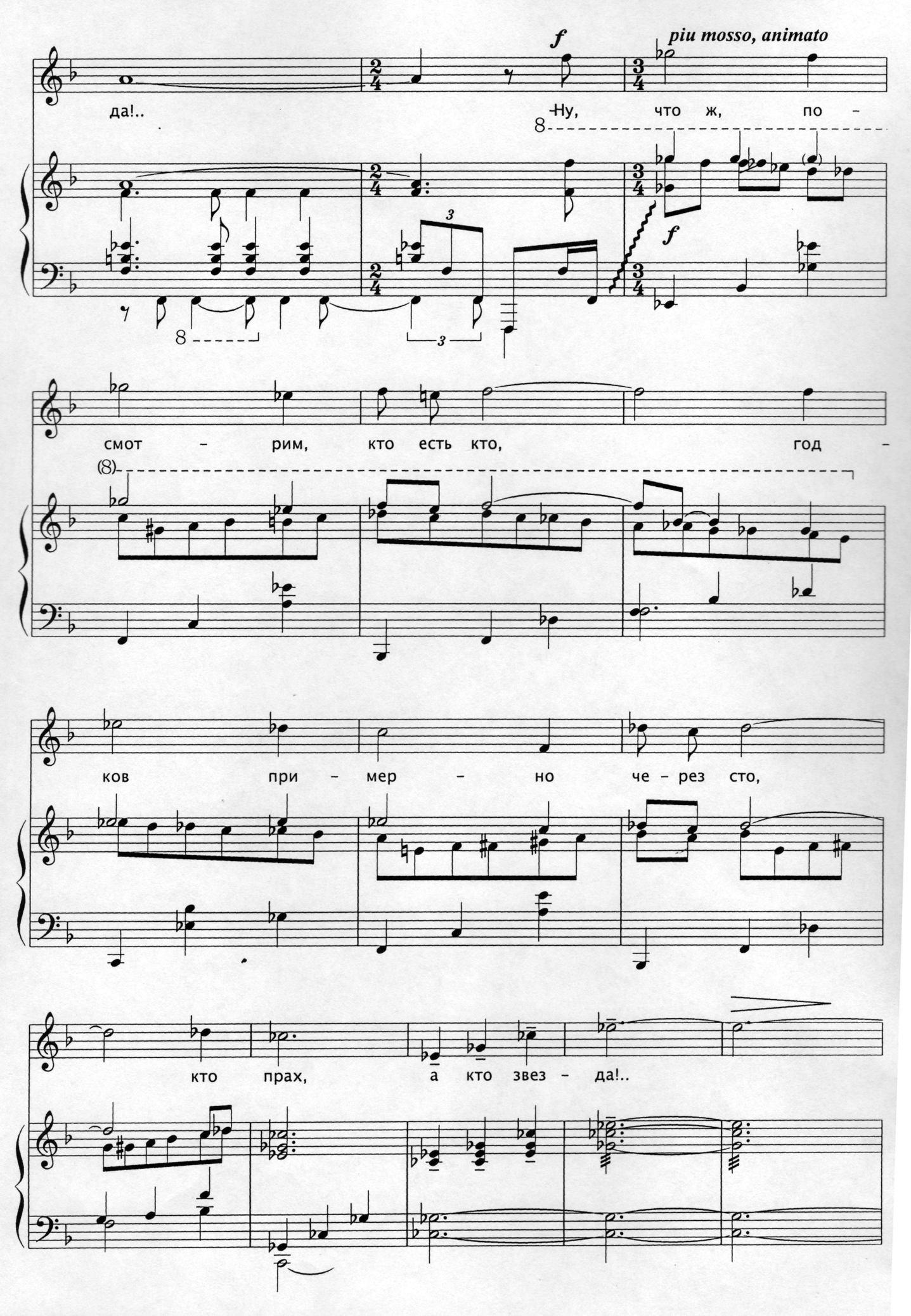
f
più mosso, animato
да!..
Ну, что ж, по –
f
смот – рим, кто есть кто, год –
ков при – мер – но че – рез сто,
кто прах, а кто звез – да!..

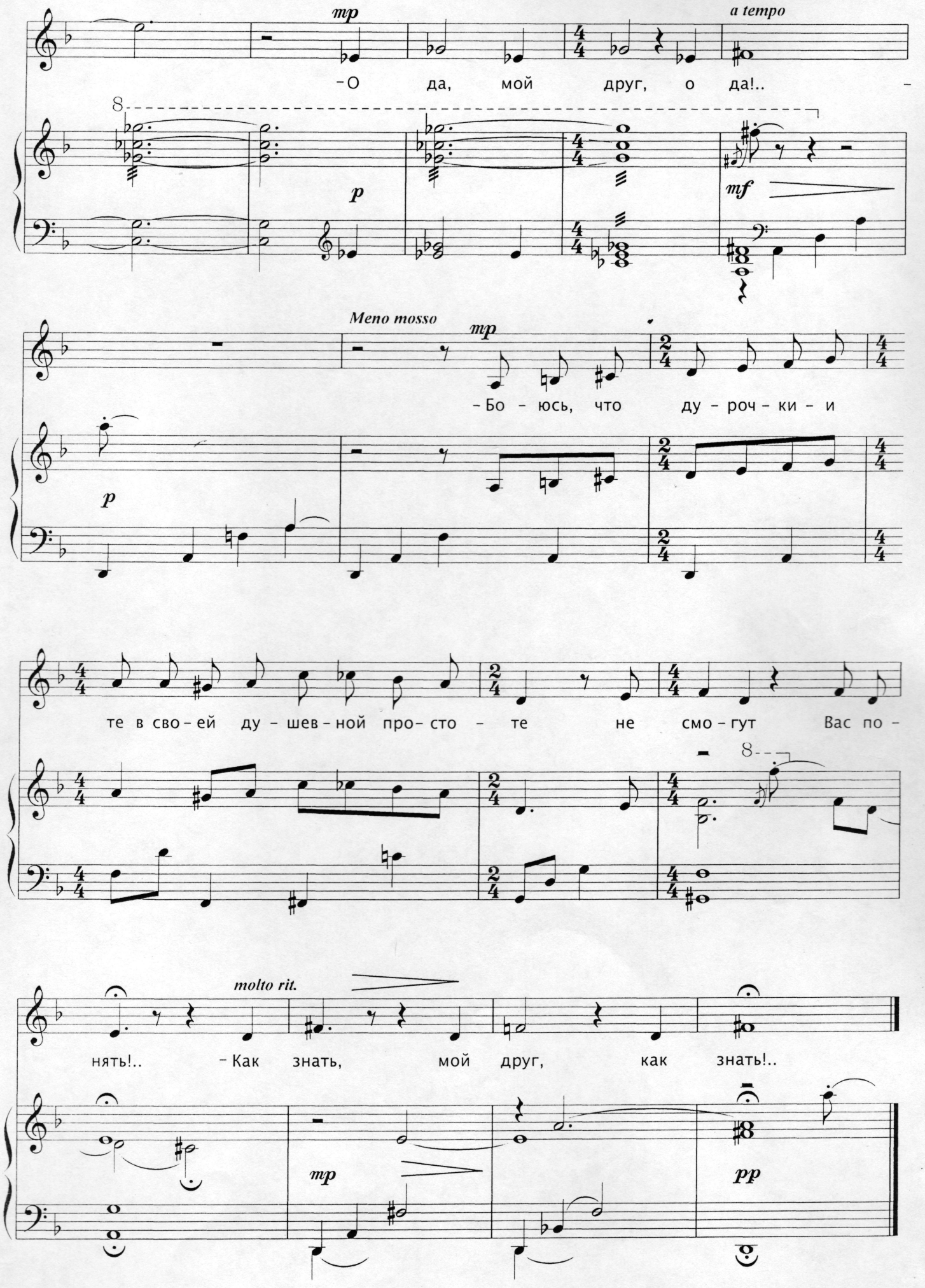
mp
a tempo
– О да, мой друг, о да!.. –
p
mf
Meno mosso
mp
– Бо – юсь, что ду – роч – ки – и
p
те в сво – ей ду – шев – ной про – сто – те не смо – гут Вас по –
molto rit.
нять!.. – Как знать, мой друг, как знать!..
mp
pp