# СКАЖИТЕ ЕЙ...

С. Терханов
С. Сенчев

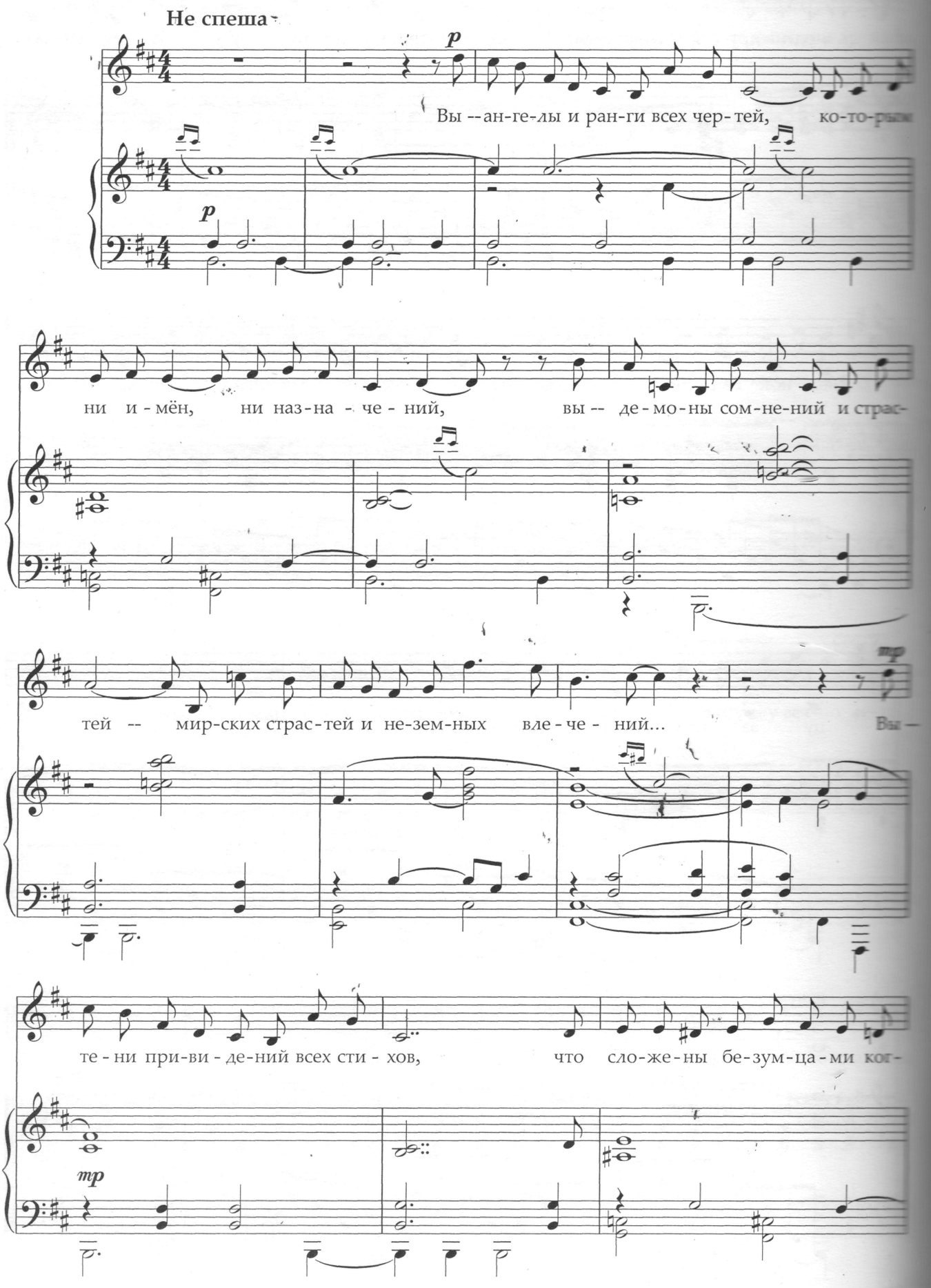

да - то, и ге - ни - и па - де - ний и гре - хов -- пос-лан-цы

му-зык и па-литр сол - да - ты... Вы -- листь-я без вет-

*p*

*leggiero*

вей... Вы --мо-тыль - ки и ба-бо-чек о-кон-ных ге-не-

8va

*mf* rit. *p*

раль - ши. Ле - ти - те всем пре-по-нам во-пре - ки - за

8va

*molto leggiero*

rit.

три - де - вять, и три - де - сять, и даль - - ше --

8va

*p*

как вет-ря-ны-е кон-ни-цы сте-пей, дож-дин-ки, и сне-жин-ки, и ро-

*p*

син - ки -- ле - ти - те к ней -- бес - сон - ни - це мо -

8va

ей, мо - ей тос-ке и го-ре-по-ло-вин - ке, ле-

8va

ти - те к ней сквозь мглу и лун - ный свет -- как

рой ко - мет -- по - бед - но, гроз - но, а - - ло, про -

чер-чи-ва - я в чёр-ном не - бе след, ка - ко-го в нём до-се-ле не бы-

rit.

rit. *mf* **Meno mosso**

ва - ло, за - пу-ты-ва - я-гри-вы ко-вы - лю... И

*mf*

rit. a tempo

на ка-ком хо-ти-те на санс-кри-те ска-жи-те ей, что

rit.

я е-ё люб-лю и боль-ше ни-че-го не го-во-ри-те...

8va pp espr. p

mp 8va pp