„Ты уходишь"

муз. С. Терханова

стихи В. Сосноры

Rubato

mp

Ты у-ходишь как у-ходят в не-бо звёзды, заблудившие-ся

mp

де-ти рас-све-та. Ты у-хо-дишь, как у-

-ходят в не-бо на ко-раб-ли-ки по-хо-жи-е

rit.

a tempo

mp

боль- ше. Ты у- хо- дишь от- пус-

-ка- ю потому что о. пус- те- ли сен- тяб-

ри мо- и- ли жу- рав- ля- ли до- сви-

mf

animato

-да- нья, до бес- сон- ных сно- ви-

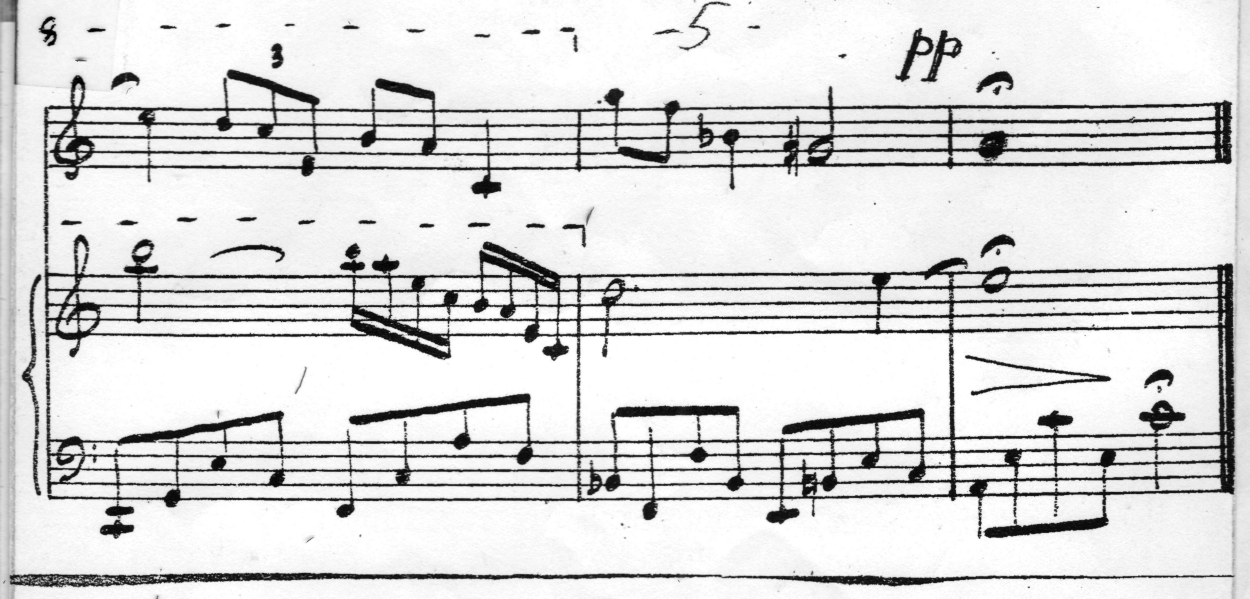
8
3
pp