В МИНУТЫ МУЗЫКИ

Стихи Н.РУБЦОВА

С.ТЕРХАНОВ

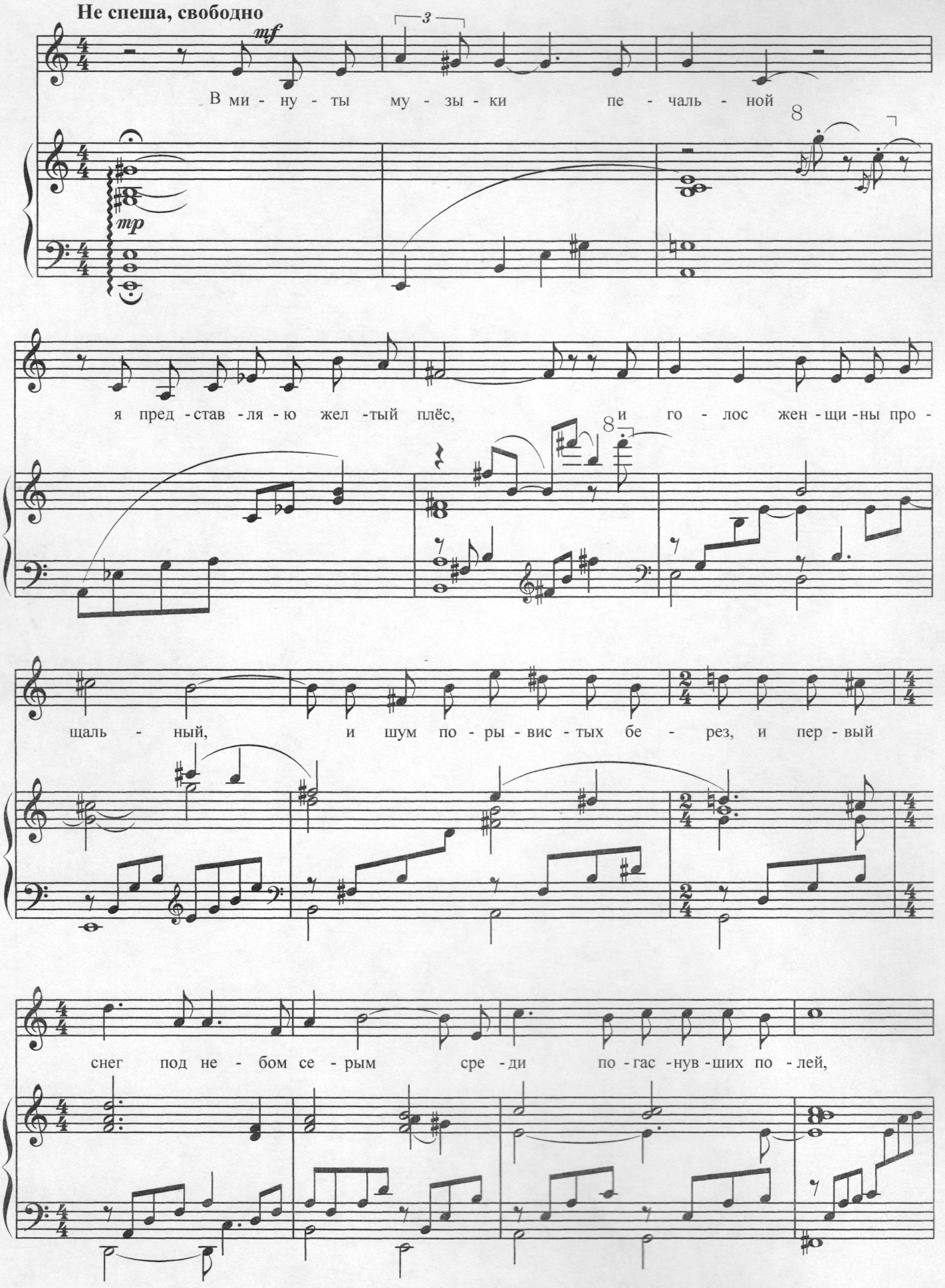

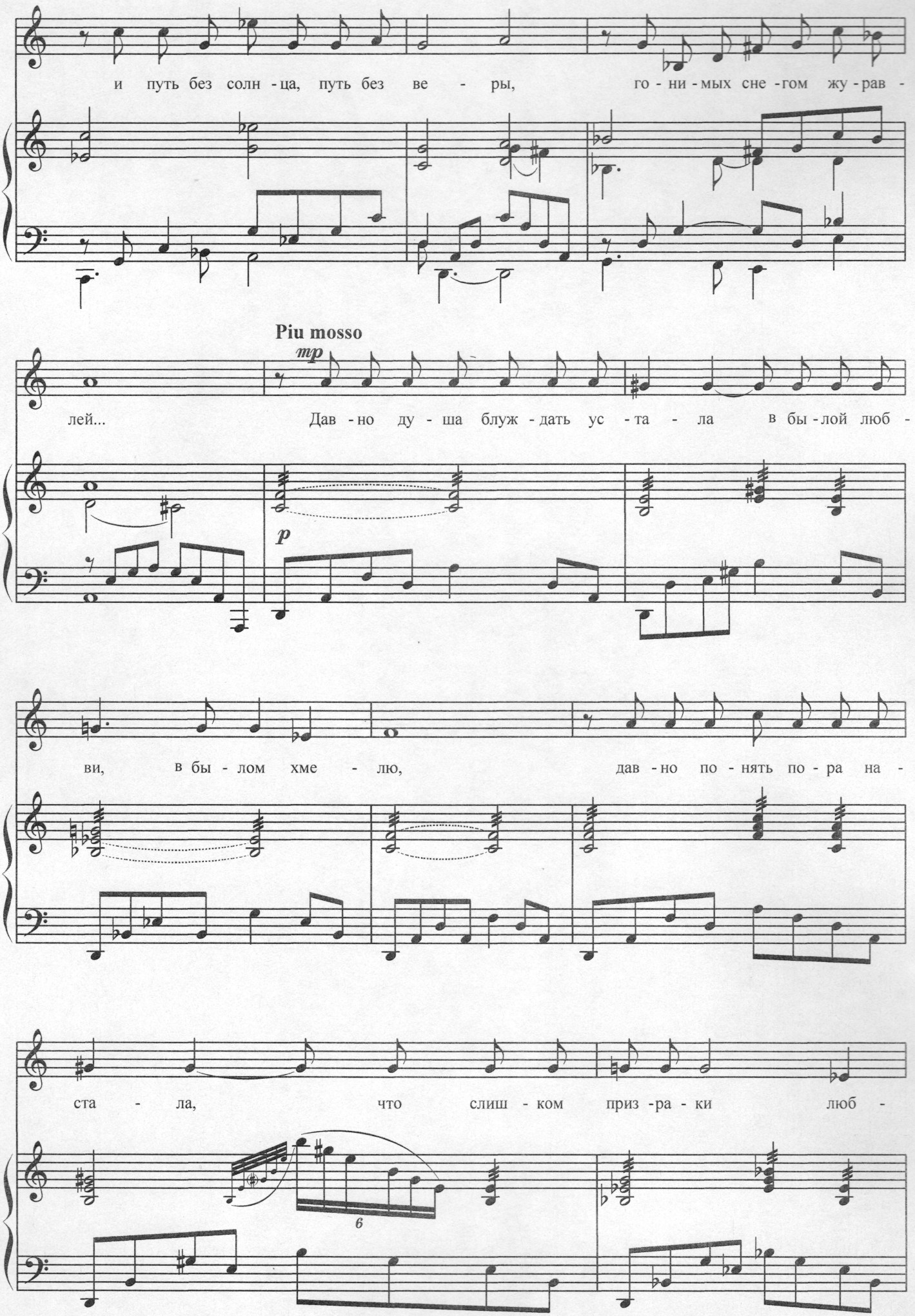
и путь без солн - ца, путь без ве - ры, го - ни - мых сне - гом жу - рав -
Piu mosso
mp
лей... Дав - но ду - ша блуж - дать ус - та - ла в бы - лой люб -
p
ви, в бы - лом хме - лю, дав - но по - нять по - ра на -
ста - ла, что слиш - ком приз - ра - ки люб -
6

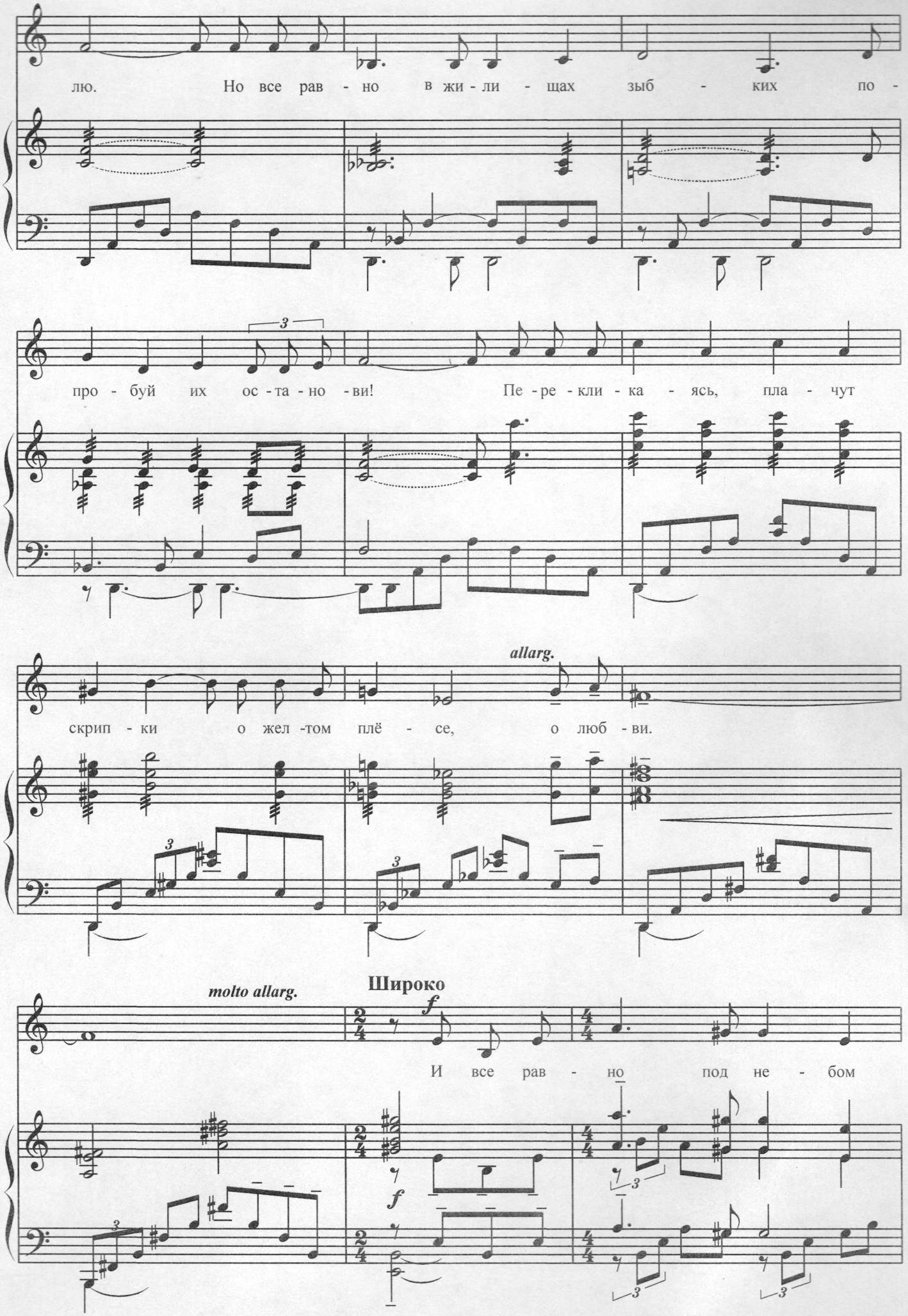
лю. Но все рав - но в жи - ли - щах зыб - ких по -
про - буй их ос - та - но - ви! Пе - ре - кли - ка - ясь, пла - чут
allarg.
скрип - ки о жел -том плё - се, о люб - ви.
molto allarg.
Широко
f
И все рав - но под не - бом
f

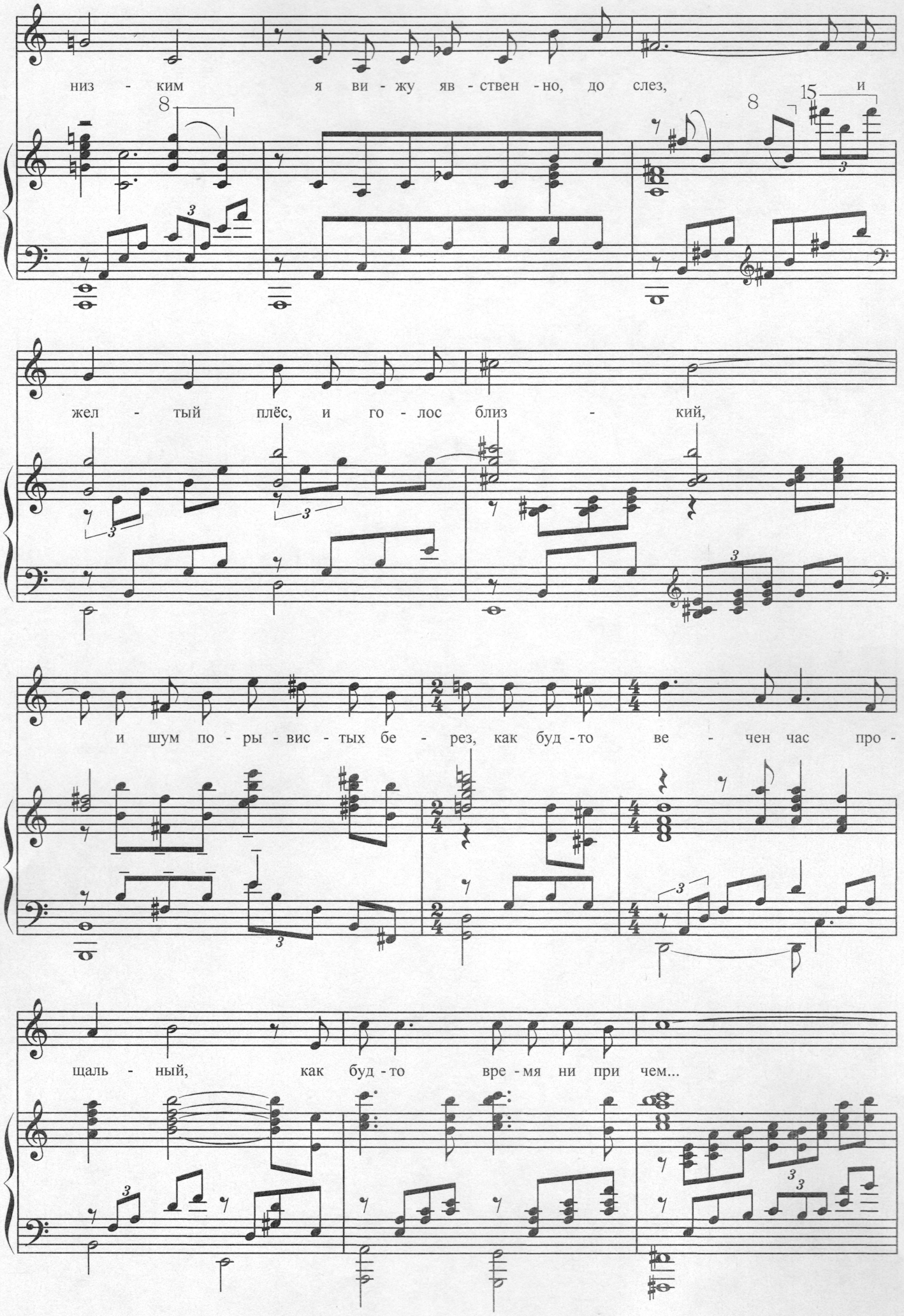
низ - ким я ви - жу яв - ствен - но, до слез, и
жел - тый плёс, и го - лос близ - кий,
и шум по - ры - вис - тых бе - рез, как буд - то ве - чен час про -
щаль - ный, как буд - то вре - мя ни при чем...

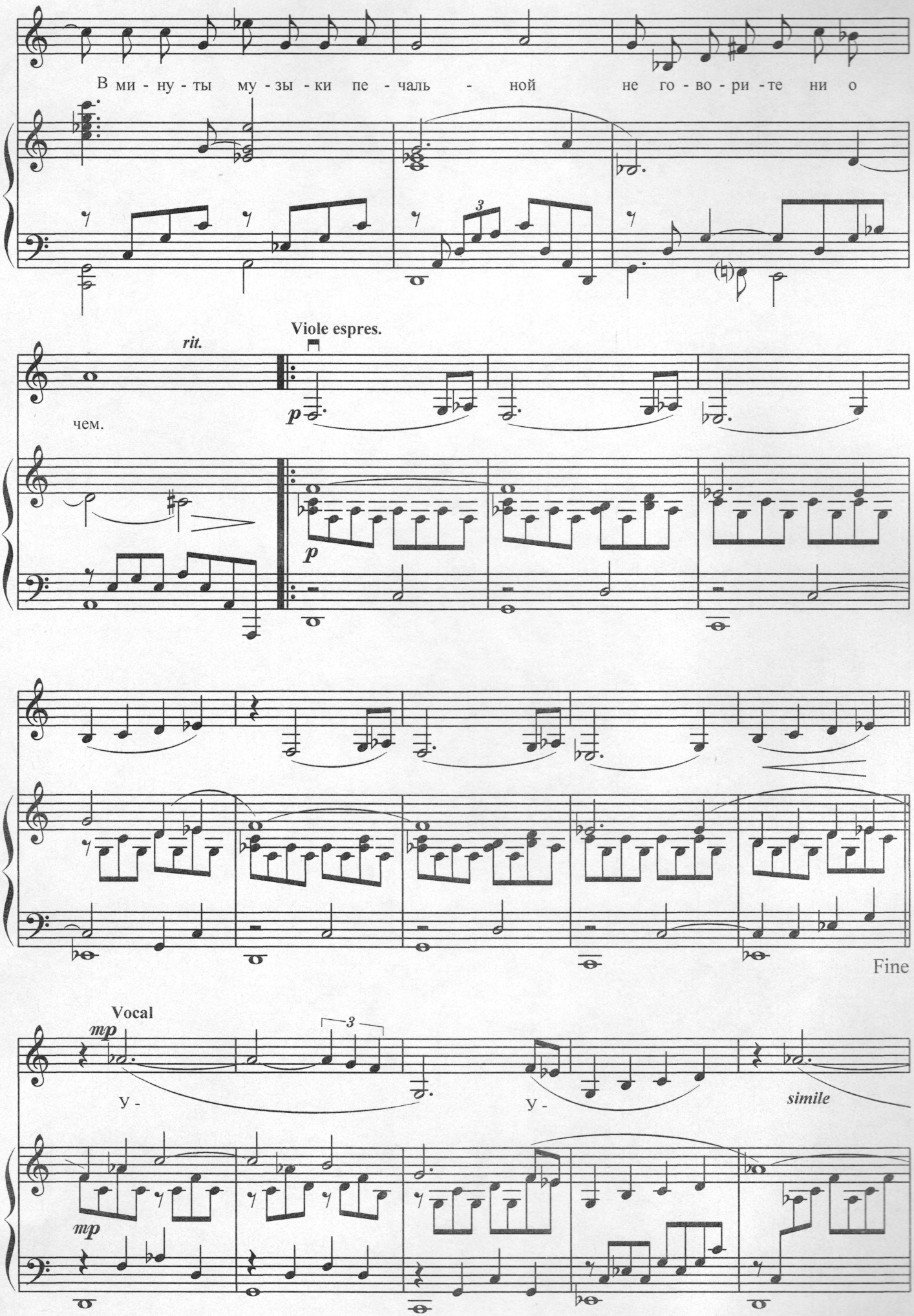
В ми - ну - ты му - зы - ки пе - чаль - ной не го - во - ри - те ни о
rit.
Viole espres.
чем.
p
p
Fine
Vocal
mp
у -
у -
simile
mp

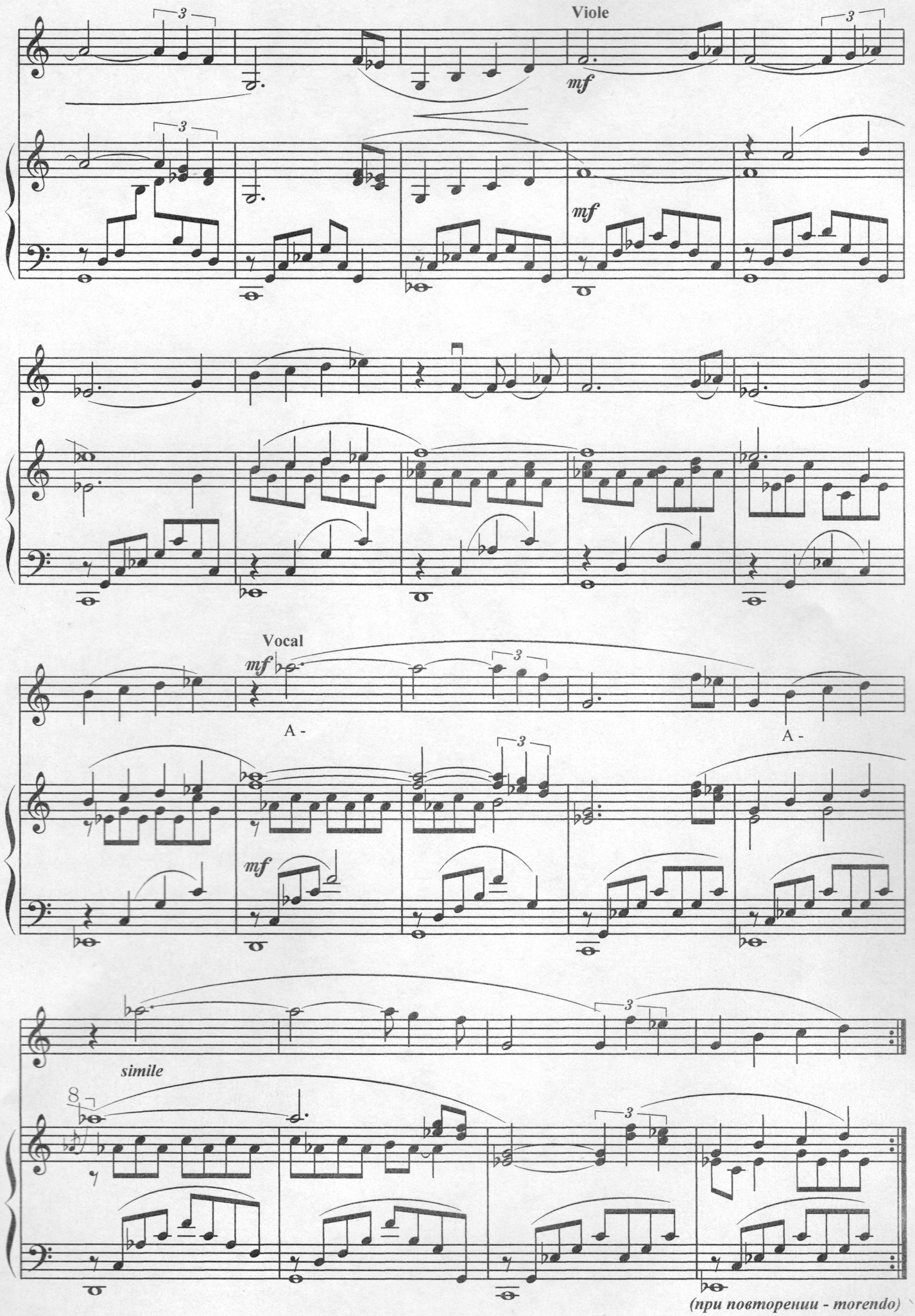
Viole
mf
mf
Vocal
mf
A -
A -
mf
simile
(при повторении - morendo)