Не спеша свободно

Вместо эпилога

С. Терханов-Ю. Левитанский

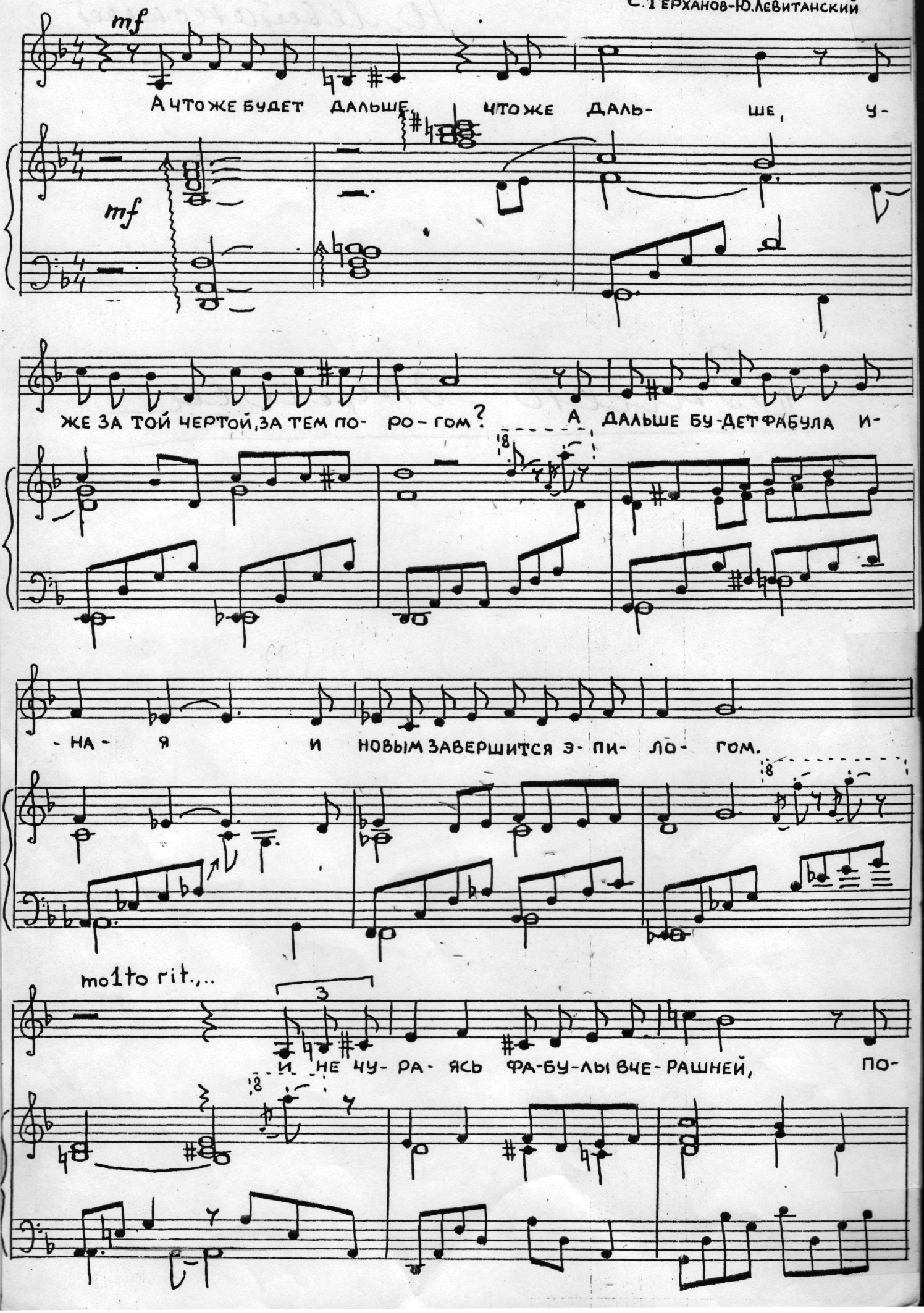

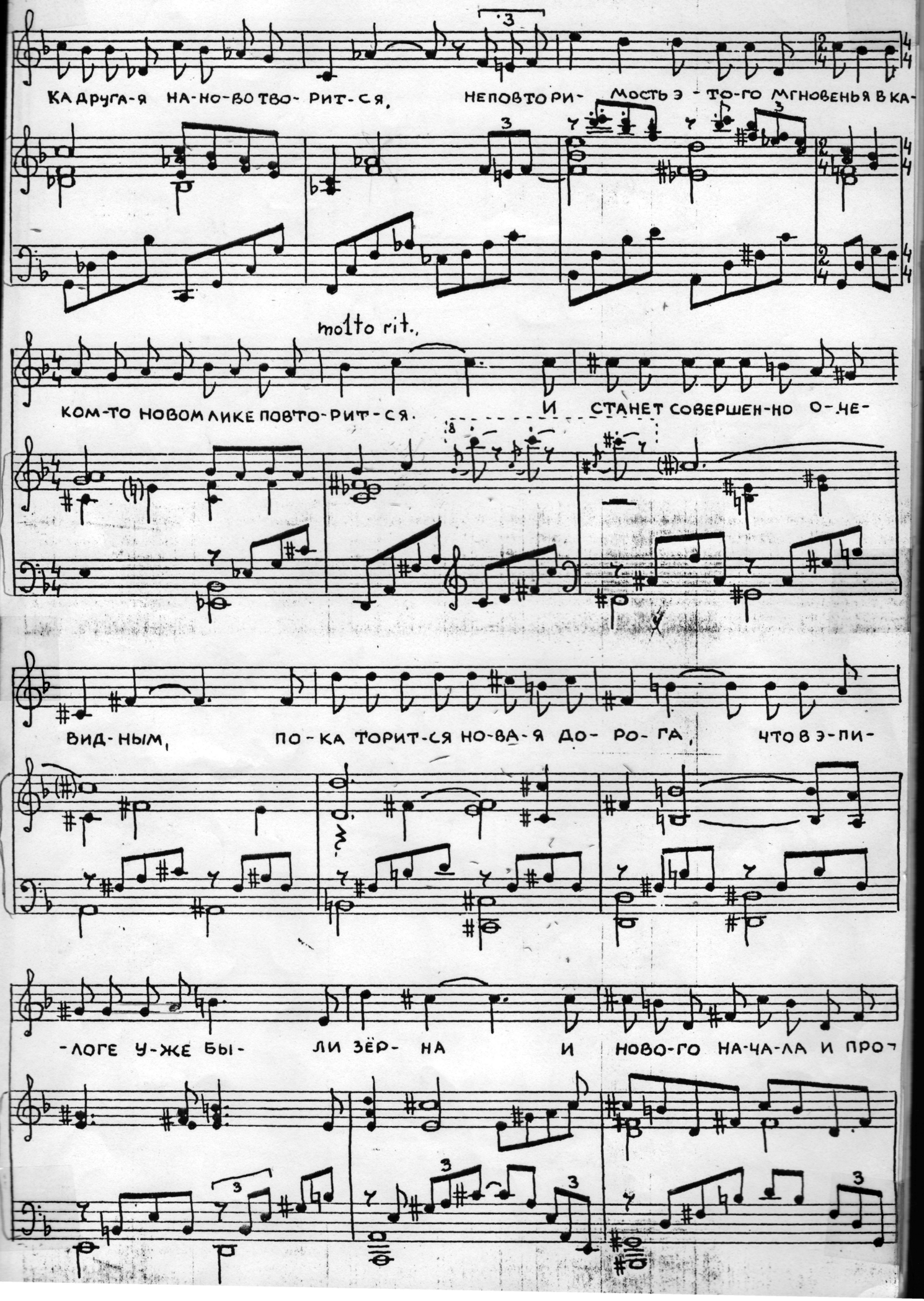
КА другая на-но-во тво- рит-ся, не повто ри- мость э - то-го мгновенья в ка-
molto rit.
ком-то новом лике повто-рит-ся. И станет совершен-но о-не-
вид-ным, по-ка торит-ся но-ва-я до- ро- га, что в э-пи-
-логе у-же бы- ли зёр- на и ново-го на-ча-ла и про-

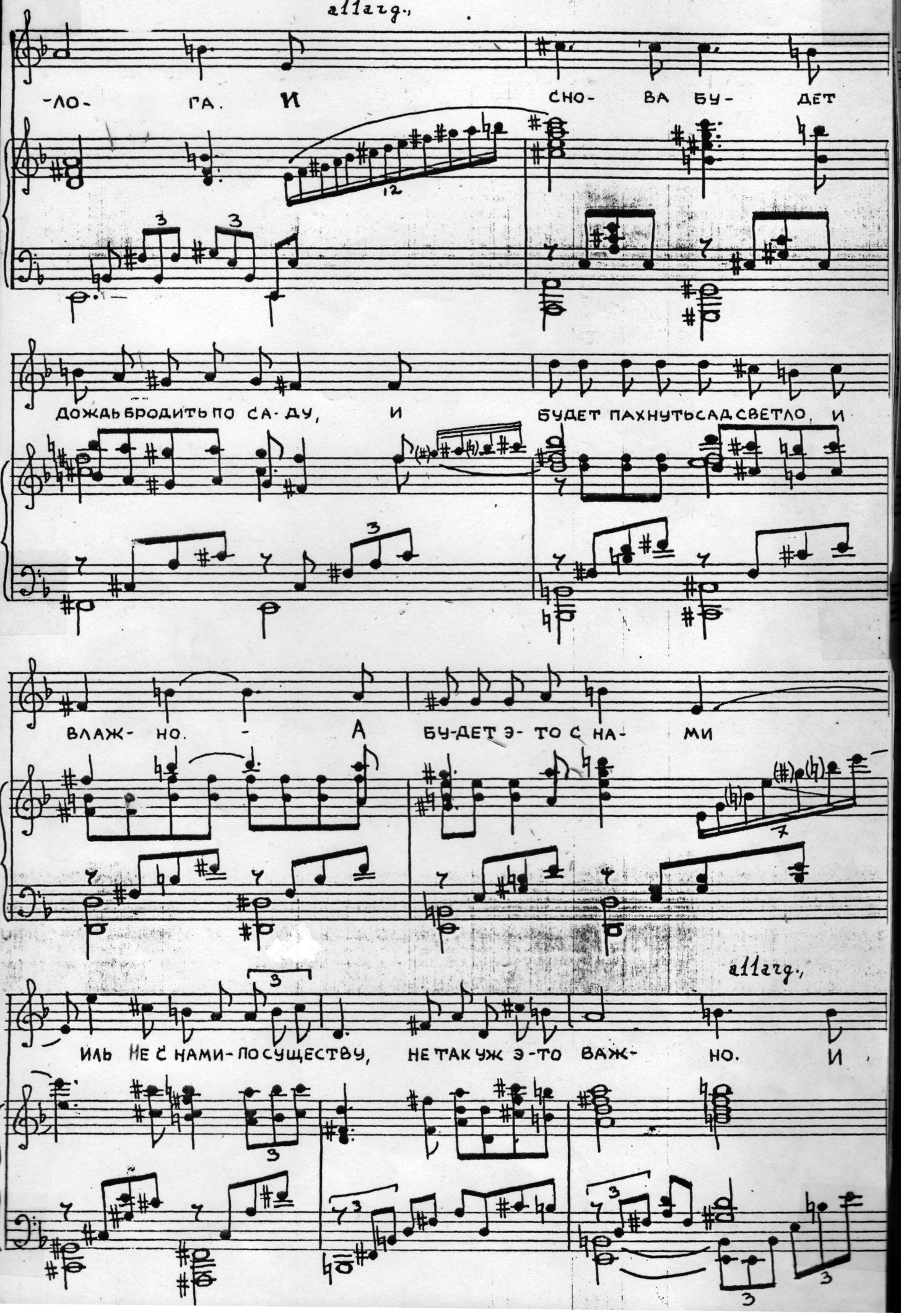
all'arg.
-ЛО- ГА. И СНО- ВА БУ- ДЕТ
ДОЖДЬ БРОДИТЬ ПО СА- ДУ, И БУДЕТ ПАХНУТЬ САД СВЕТЛО, И
ВЛАЖ- НО. - А БУ-ДЕТ Э- ТО С НА- МИ
all'arg.
ИЛЬ НЕ С НАМИ- ПО СУЩЕСТВУ, НЕ ТАК УЖ Э-ТО ВАЖ- НО. И

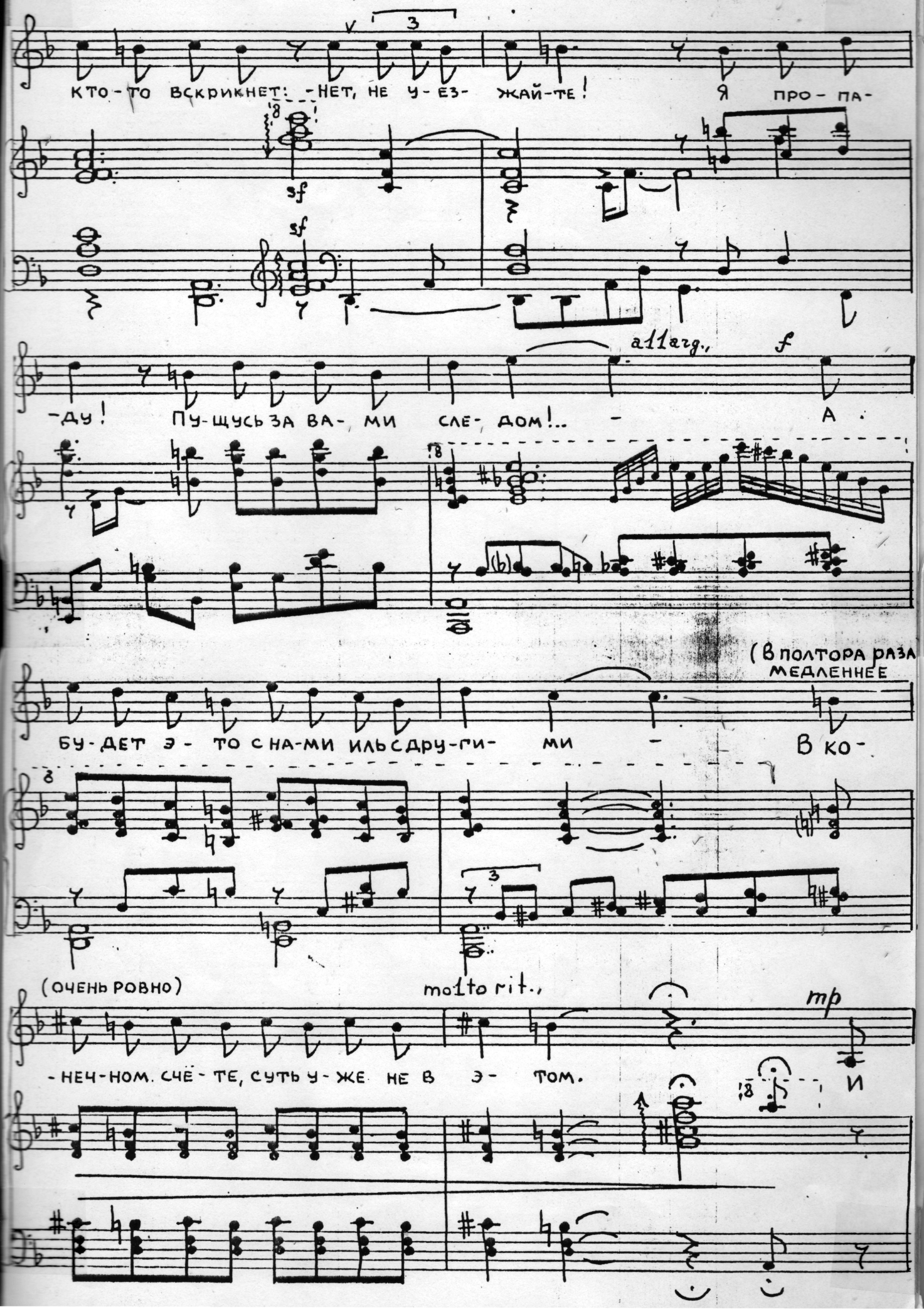
КТО-ТО ВСКРИКНЕТ: -НЕТ, НЕ У-ЕЗ- ЖАЙ-ТЕ! Я ПРО- ПА-
sf
sf
-ДУ! ПУ-ЩУСЬ ЗА ВА- МИ СЛЕ- ДОМ!.. - А
allarg.,
f
(В ПОЛТОРА РАЗА МЕДЛЕННЕЕ
БУ-ДЕТ Э- ТО С НА-МИ ИЛЬ С ДРУ-ГИ- МИ - В КО-
(ОЧЕНЬ РОВНО)
molto rit.,
mp
-НЕЧ-НОМ. СЧЁ-ТЕ, СУТЬ У-ЖЕ НЕ В Э- ТОМ.
И

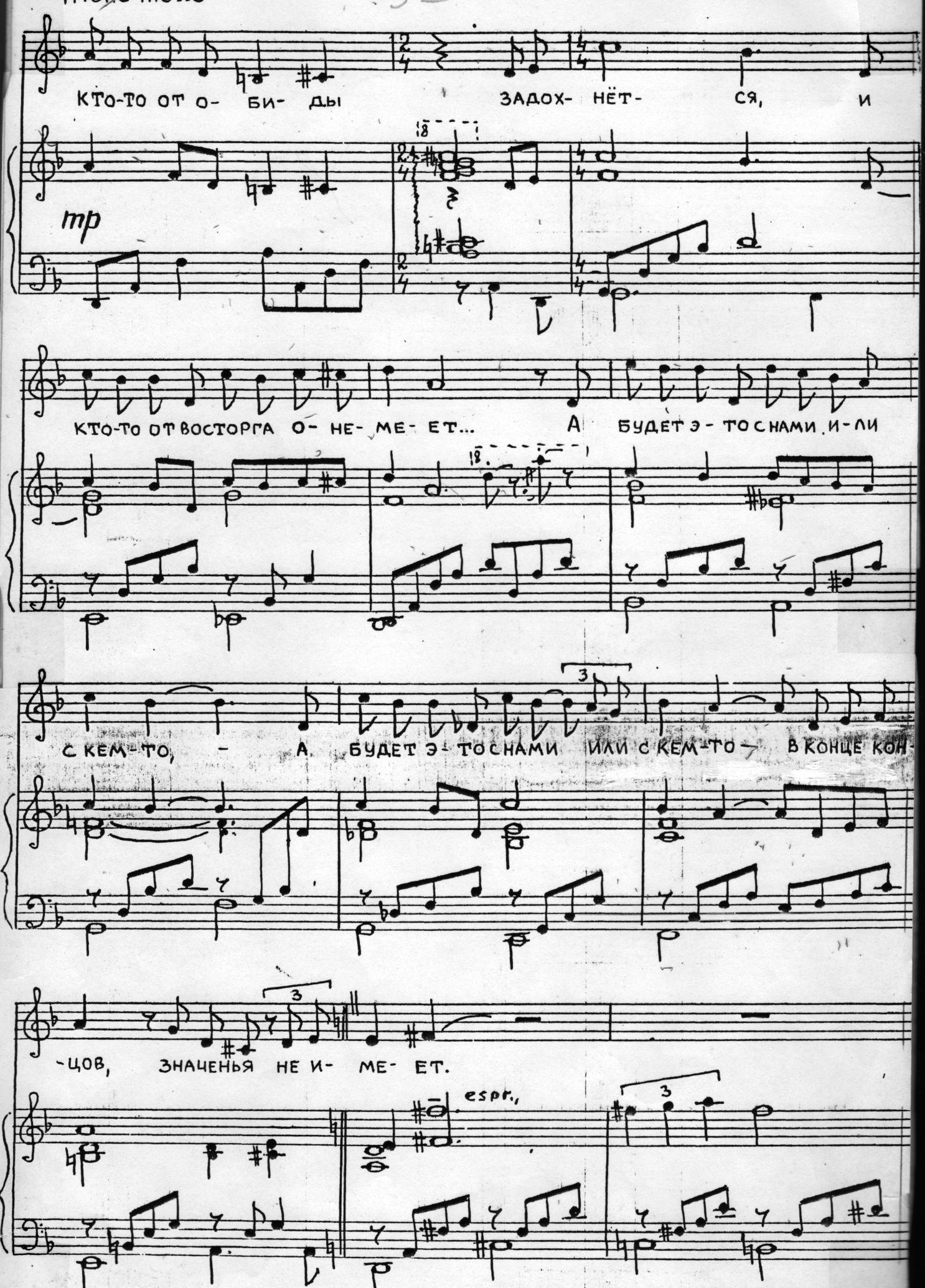
Темпо mosso
КТО-ТО ОТ О- БИ- ДЫ ЗАДОХ- НЁТ- СЯ, И
mp
КТО-ТО ОТ ВОСТОРГА О- НЕ- МЕ- ЕТ... А БУДЕТ Э- ТО С НАМИ, И-ЛИ
С КЕМ-ТО, - А БУДЕТ Э- ТО С НАМИ ИЛИ С КЕМ-ТО - В КОНЦЕ КОН-
-ЦОВ, ЗНАЧЕНЬЯ НЕ И- МЕ- ЕТ.
espr.

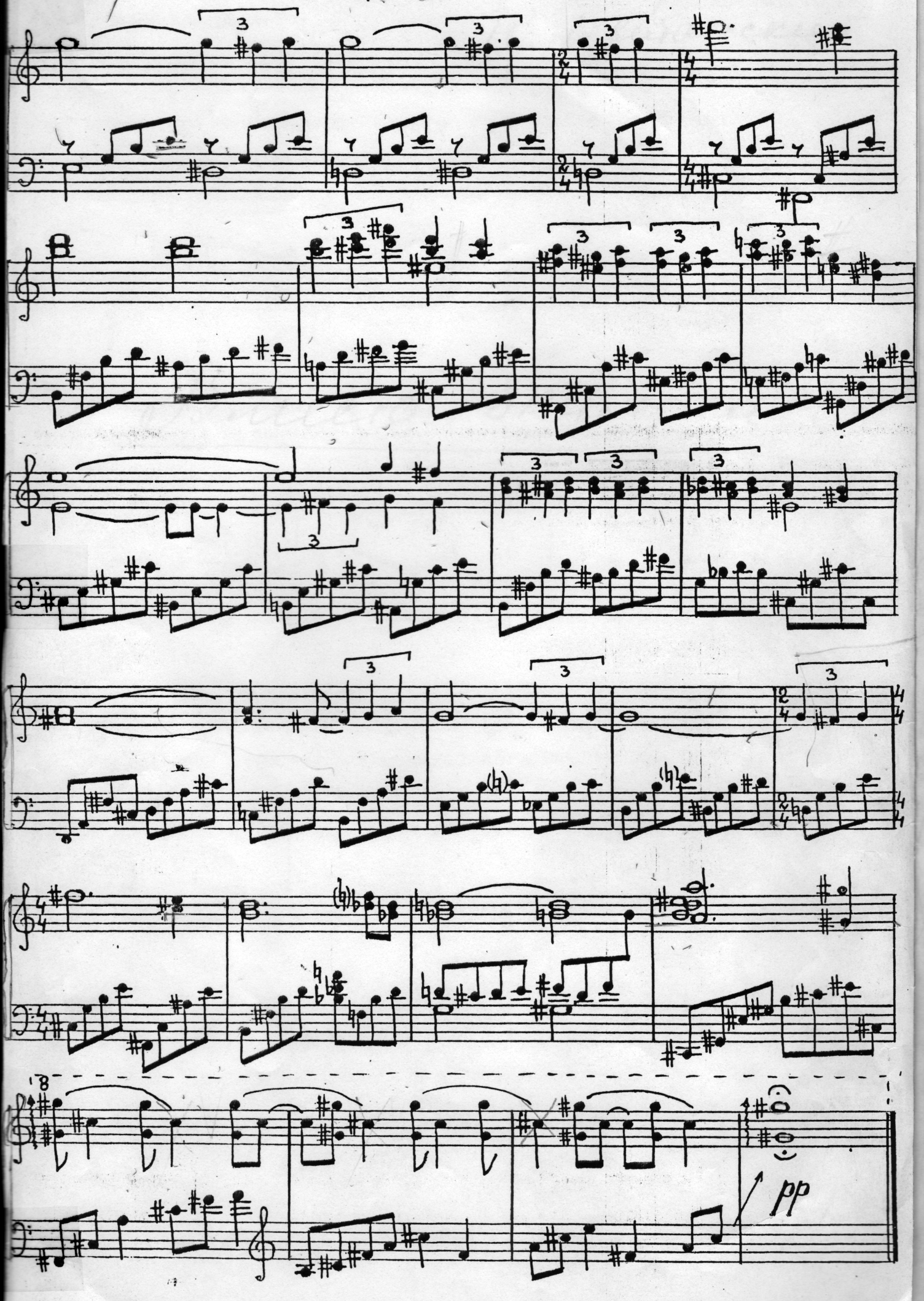
pp