С. Терханов
Ю. Левитанский

Andantino

Воспоминание о шарманке

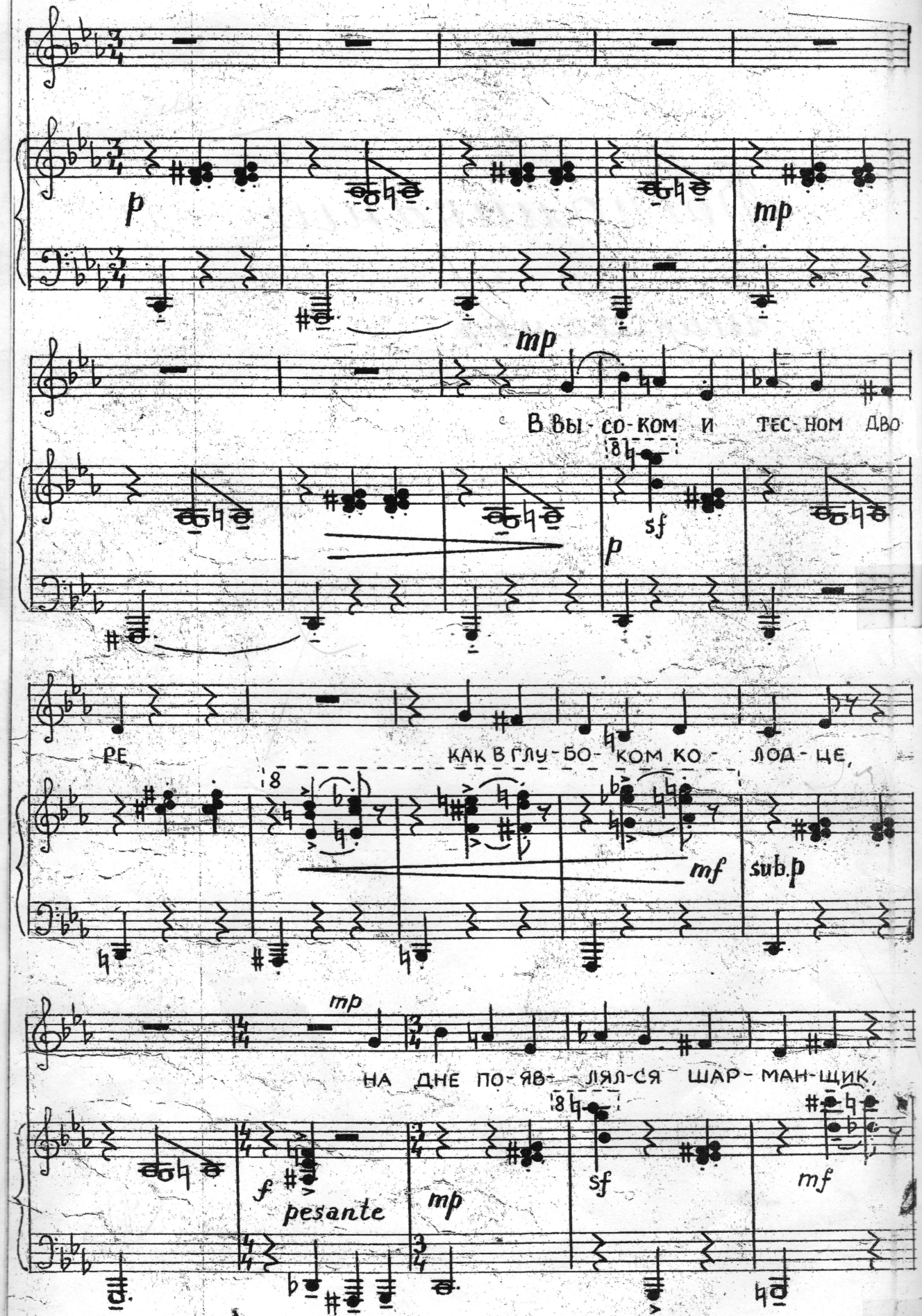

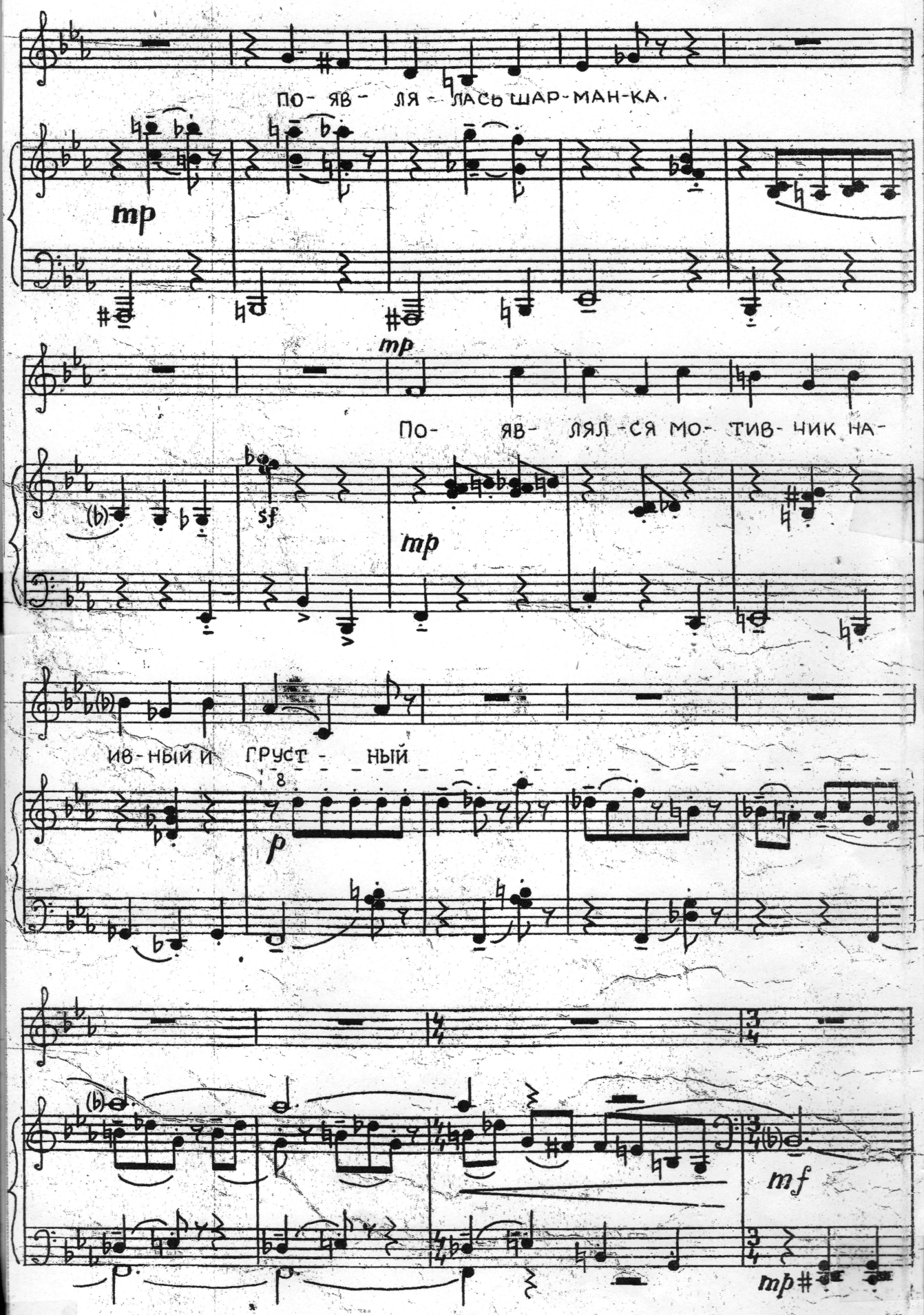
ПО- ЯВ - ЛЯ - ЛАСЬ ШАР-МАН-КА.
mp
mp
ПО- ЯВ- ЛЯЛ -СЯ МО- ТИВ- ЧИК НА-
sf
mp
ИВ-НЫЙ И ГРУСТ - НЫЙ
8
p
mf
mp

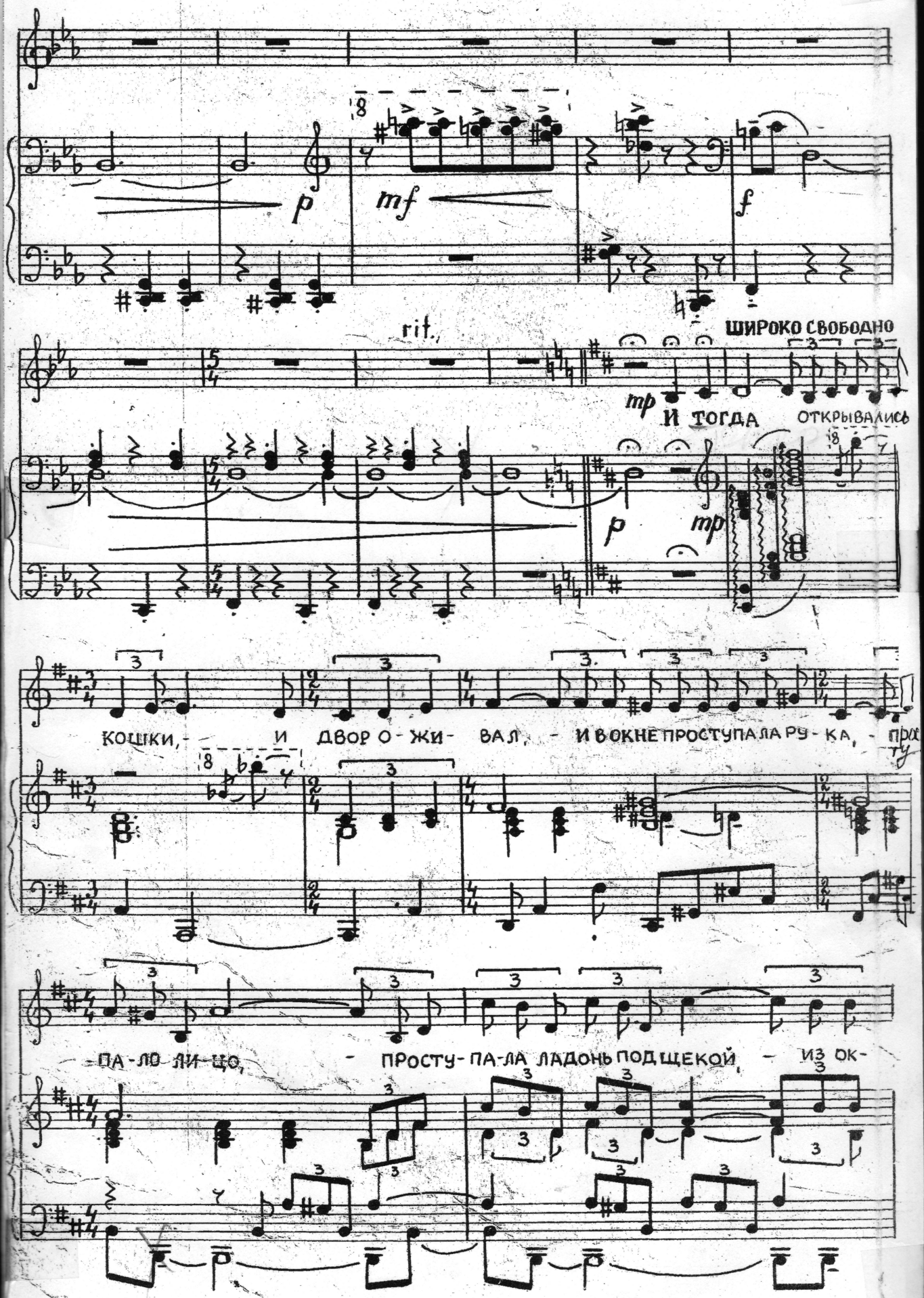
rit.
ШИРОКО СВОБОДНО
И ТОГДА ОТКРЫВАЛИСЬ
КОШКИ, И ДВОР О-ЖИ-ВАЛ, И В ОКНЕ ПРОСТУПАЛА РУ-КА,
-ПА-ЛО ЛИ-ЦО, ПРОСТУ-ПА-ЛА ЛАДОНЬ ПОД ЩЕКОЙ, ИЗ ОК-

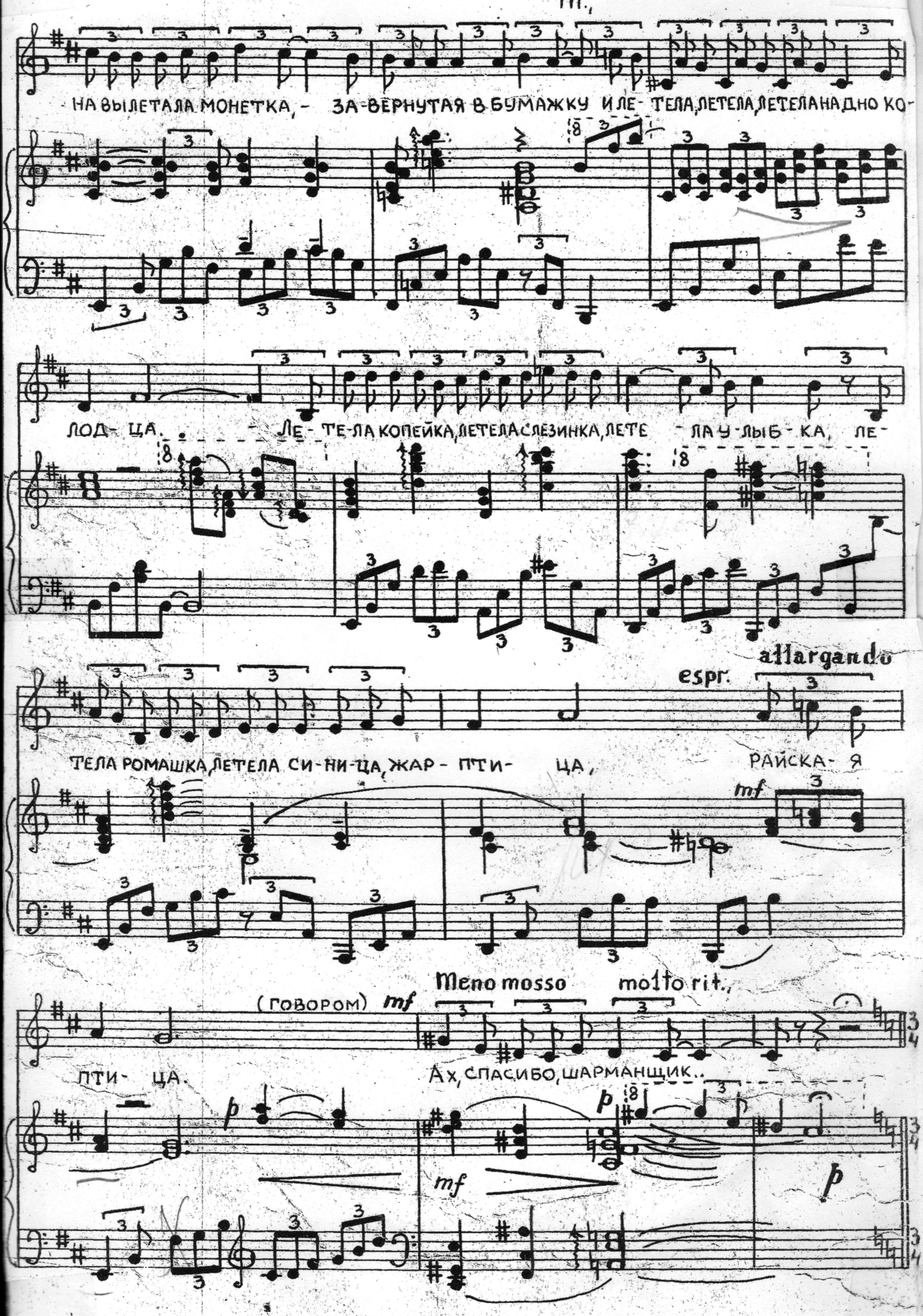
rit.
НА ВЫЛЕТАЛА МОНЕТКА, - ЗА-ВЕРНУТАЯ В БУМАЖКУ И ЛЕ- ТЕЛА, ЛЕТЕЛА, ЛЕТЕЛА НА ДНО КО-
ЛОД- ЦА. - ЛЕ- ТЕ-ЛА КОПЕЙКА, ЛЕТЕЛА СЛЕЗИНКА, ЛЕТЕ - ЛА У-ЛЫБ- КА, ЛЕ-
espr.
allargando
ТЕЛА РОМАШКА, ЛЕТЕЛА СИ-НИ-ЦА, ЖАР- ПТИ- ЦА, РАЙСКА- Я
mf
(говором) mf
Meno mosso
molto rit.
ПТИ- ЦА.
Ах, СПАСИБО, ШАРМАНЩИК..
p
mf
p

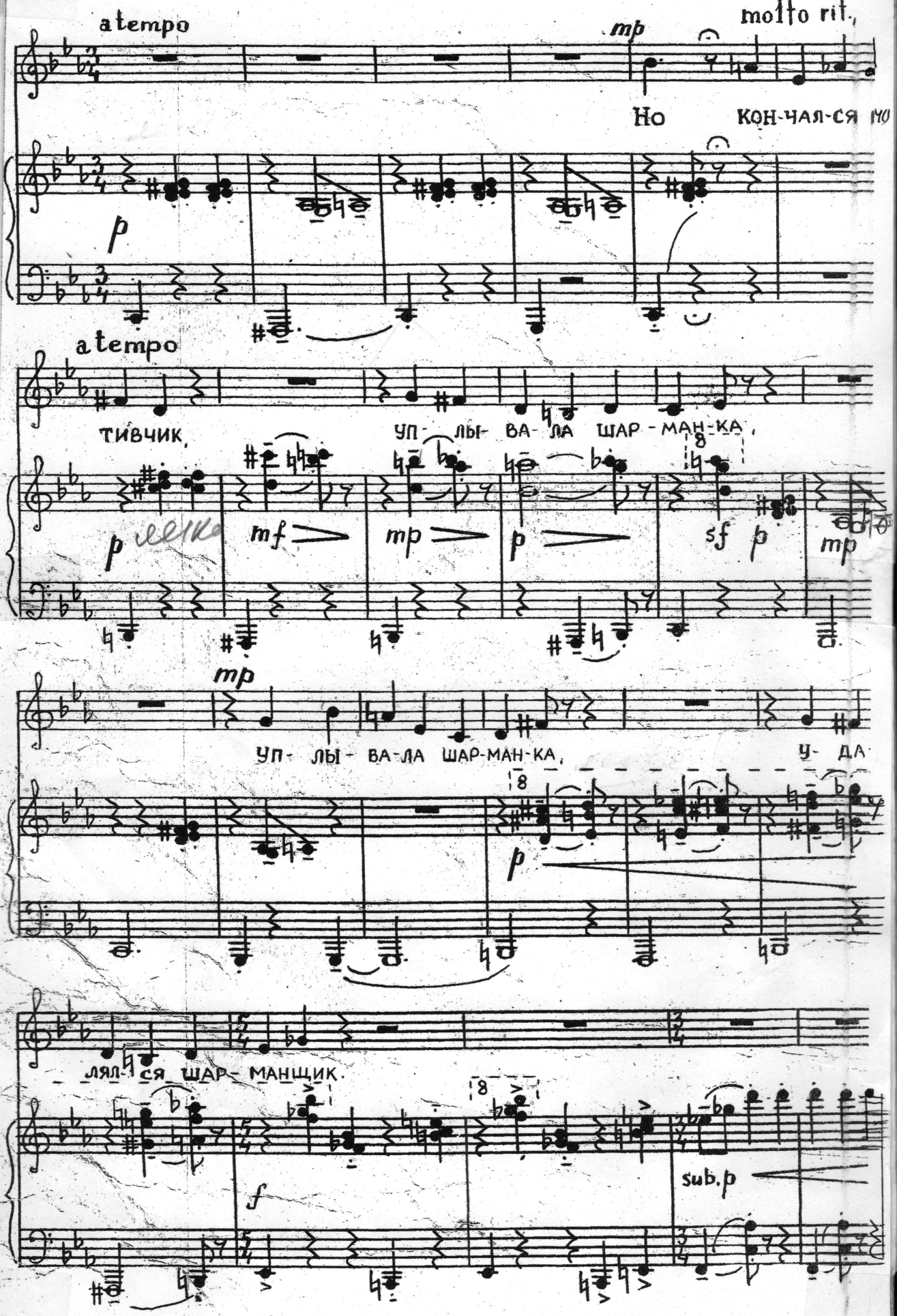
atempo
mp
molto rit.
Но КОН-ЧАЯ-СЯ МО
p
atempo
ТИВЧИК,
УП- ЛЫ- ВА- ЛА ШАР-МАН-КА,
p
mf
mp
p
sf
p
mp
mp
УП- ЛЫ- ВА-ЛА ШАР-МАН-КА,
У- ДА
p
ЛЯЛ- СЯ ШАР- МАНЩИК.
f
sub.p

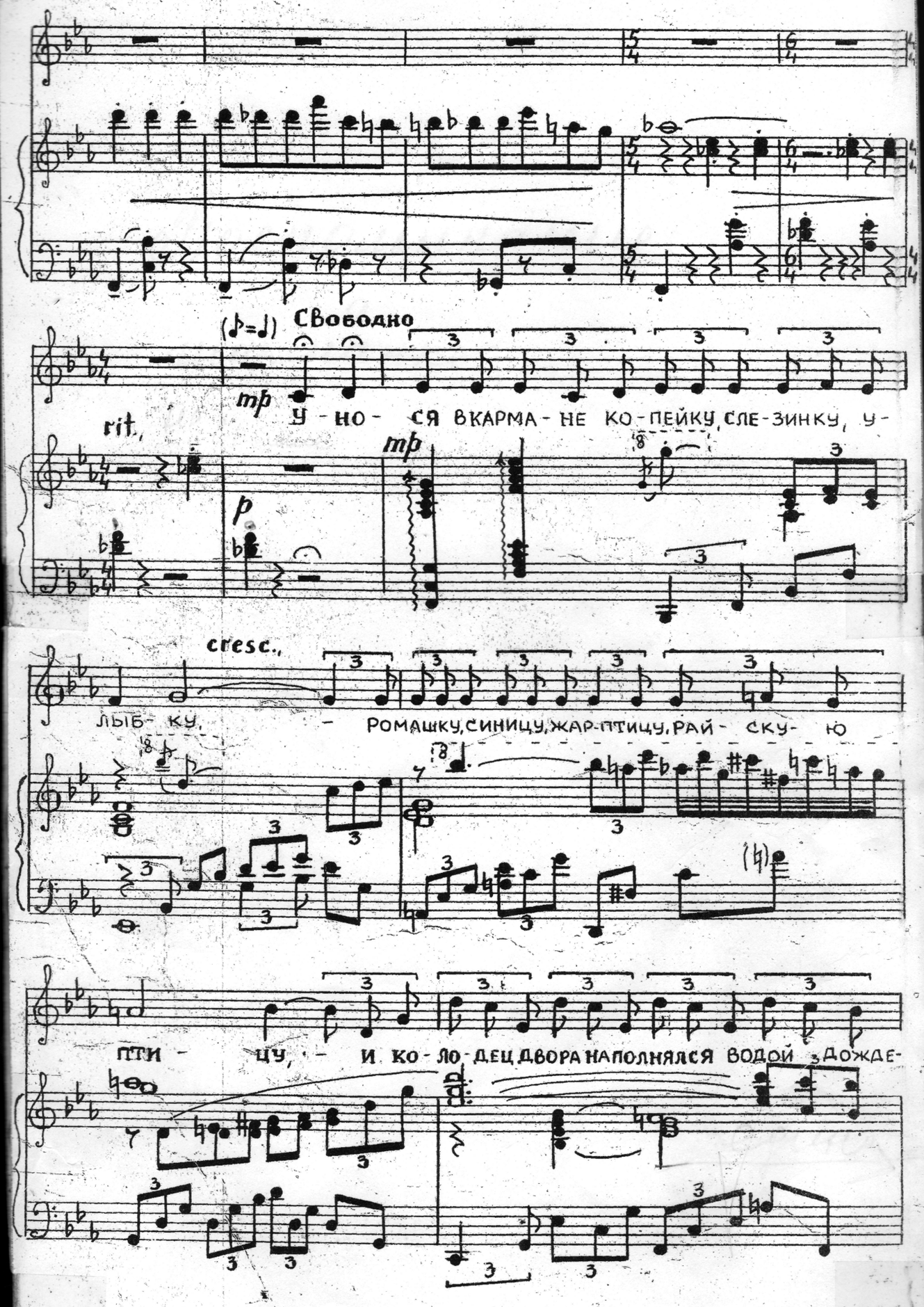
(♪=♩) Свободно
mp
У - НО - СЯ В КАРМА - НЕ КО - ПЕЙКУ, СЛЕ - ЗИНКУ, У -
rit.
mp
p
cresc.
ЛЫБ - КУ, - РОМАШКУ, СИНИЦУ, ЖАР-ПТИЦУ, РАЙ - СКУ - Ю
ПТИ - ЦУ, - И КО - ЛО - ДЕЦ ДВОРА НАПОЛНЯЛСЯ ВОДОЙ ДОЖДЕ -

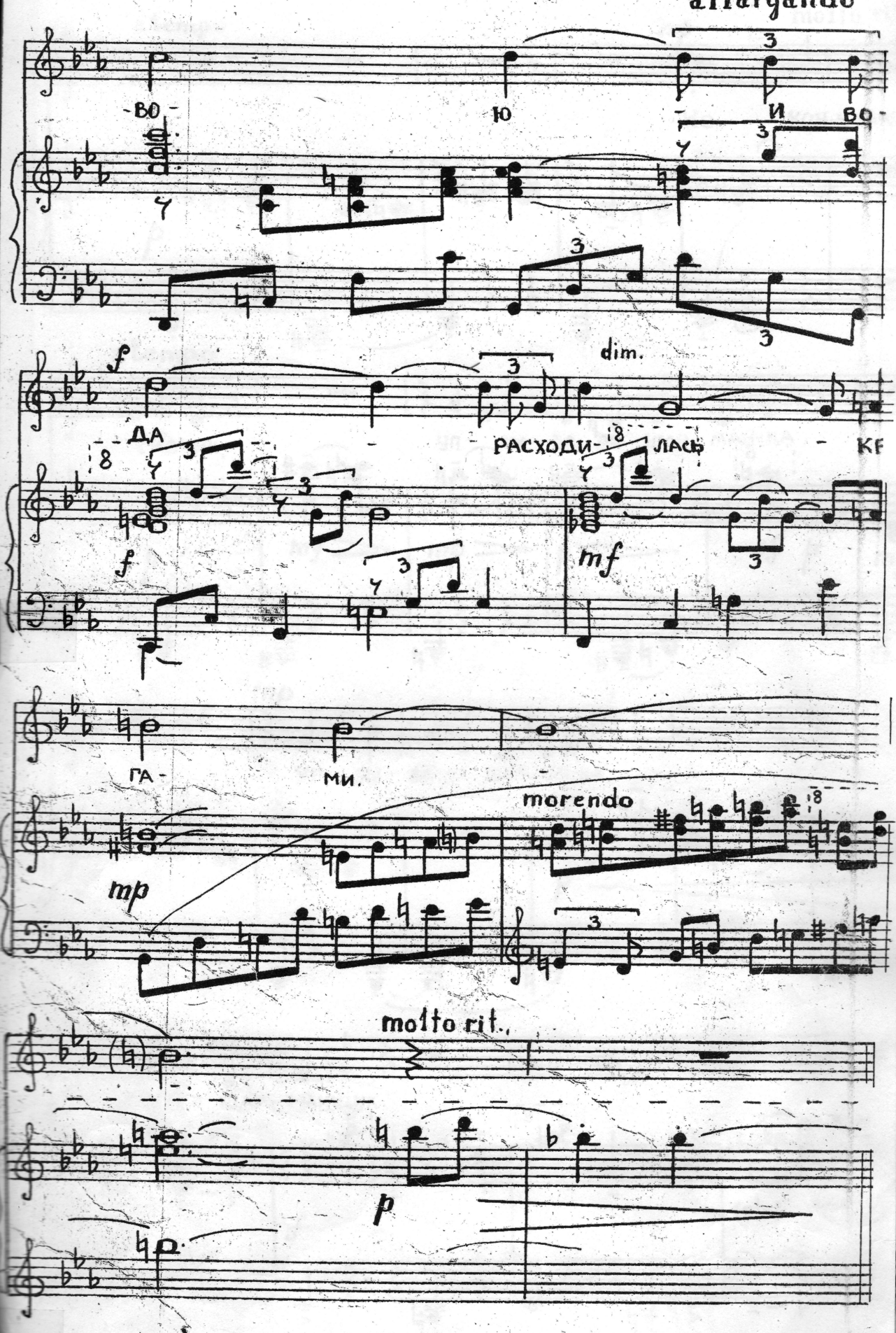

allargando

-ВО- Ю - И ВО-

f

dim.

ДА - РАСХОДИ- ЛАСЬ - КР

f

mf

ГА- МИ.

morendo

mp

molto rit.

p